

IMMEUBLE PEACE CORPS

VOISIN

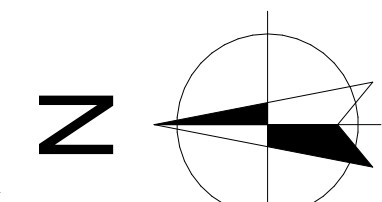

Poteaux téléphonique ou électrique



Grands arbres au bord de la route nationale



Arbres de la devanture

VOISIN

- Arbres
- Fleur
- Fleur Regard
- Bloc A
- Bloc B
- Bloc C
- Bloc D

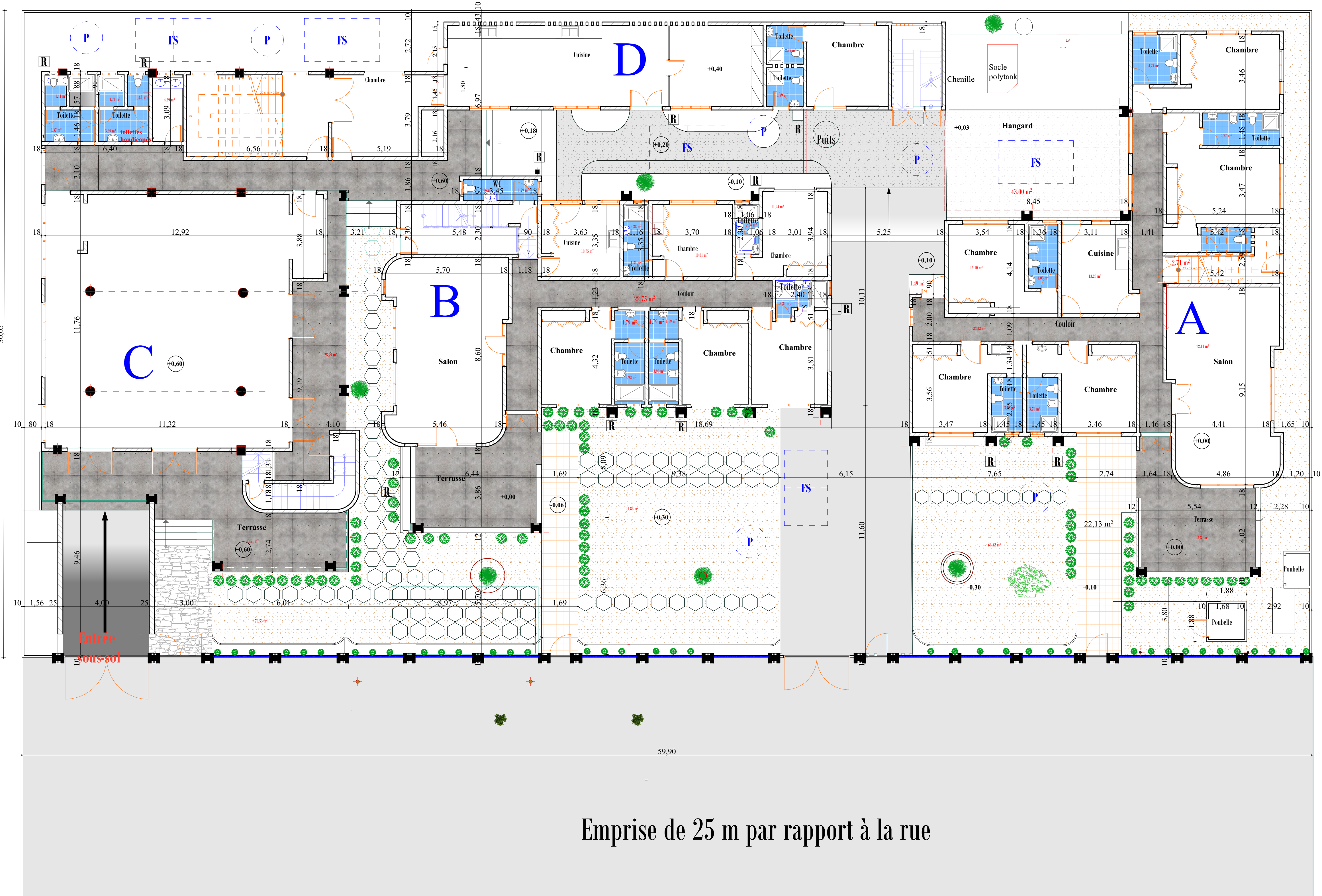

Emprise de 25 m par rapport à la rue

ROUTE LOME-KPALIME

Ouvrage : IMMEUBLE PEACE CORPS

Maître d'ouvrage : PEACE CORPS

Maître d'oeuvre :

Ville: **Lomé** Pays: **Togo**

Koffi M. AZOUMAH
Architecte Urbaniste DEIAU

N° de plan: **01** Titre: **ETAT EXISTANT RDC**

Echelle : 1/100

Format : **A1**

N° de projet :

Assistant:
Dessinateur:

Date : **02 AVRIL 2021**

Révision: