

# IMMEUBLE PEACE CORPS

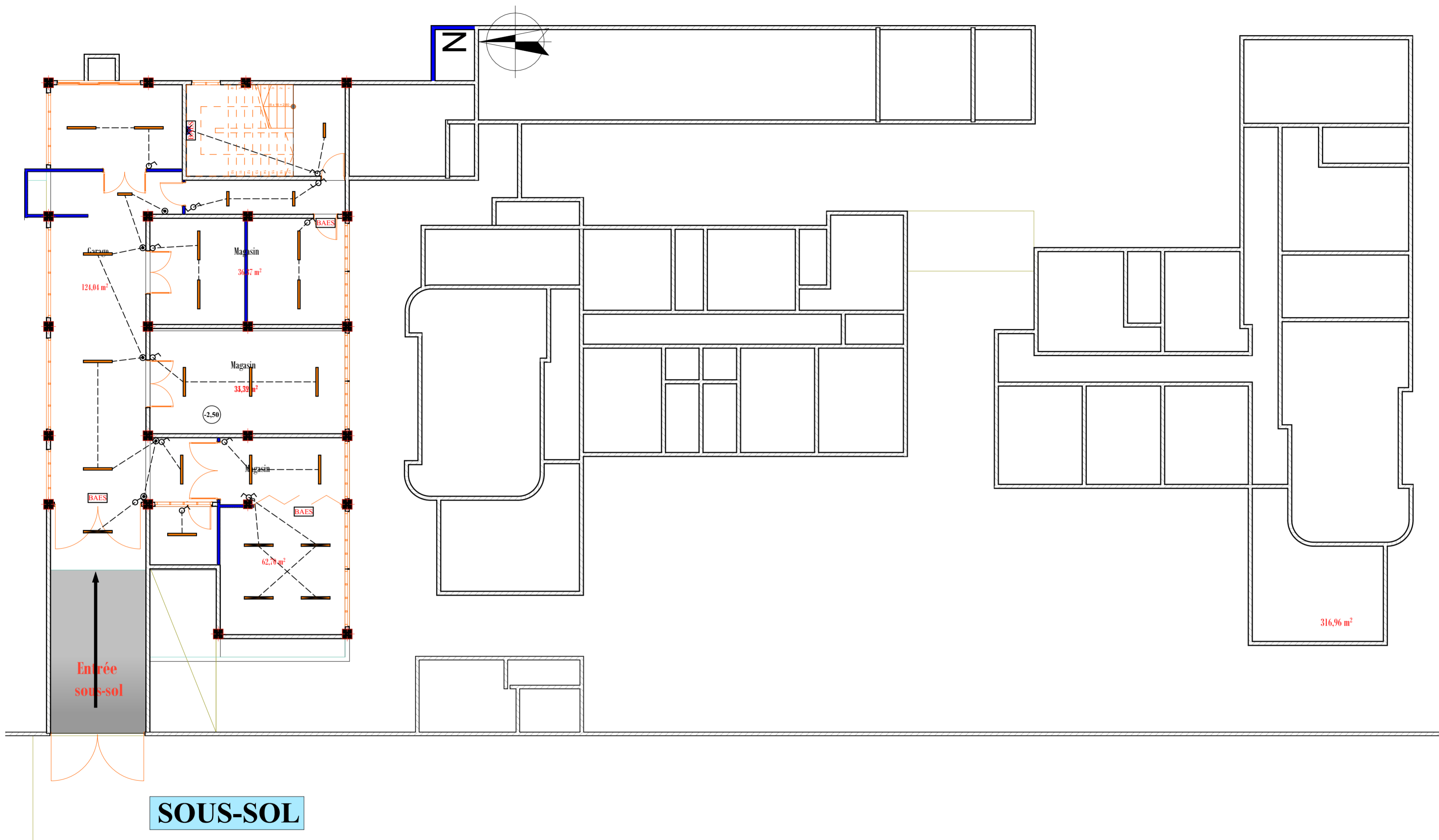

LEGENDE	
	Lampe LED 2 x 1,20
	Lampe LED 1,20
	Lampe LED 1,20 étanche
	Lampe LED 0,60
	Lampe LED 0,60 étanche
	Lampe LED
	Spot lumineux
	Lampe LED 600 x 600
	Lampadaire
	Bloc autonome d'éclairage secours
	Bloc d'ambiance
	Interrupteur simple
	Interrupteur double
	Interrupteur va et vient
	Bouton poussoir
	Projecteur LED
	Interrupteur programmable

**Ouvrage :** IMMEUBLE PEACE CORPS

Ville: **Lomé** ..... Pays: **Togo** .....

N° de plan: 01      Titre: **ECLAIRAGE SOUS-SOL**

Maître d'ouvrage: **PEACE CORPS**

Echelle : 1/125

Format : **A2**

N° de projet :

Maître d'oeuvre:  
**Koffi M. AZOUMAH**  
Architecte Urbaniste DEIAU

Assistant:  
Dessinateur:

Date :

Révision:

D

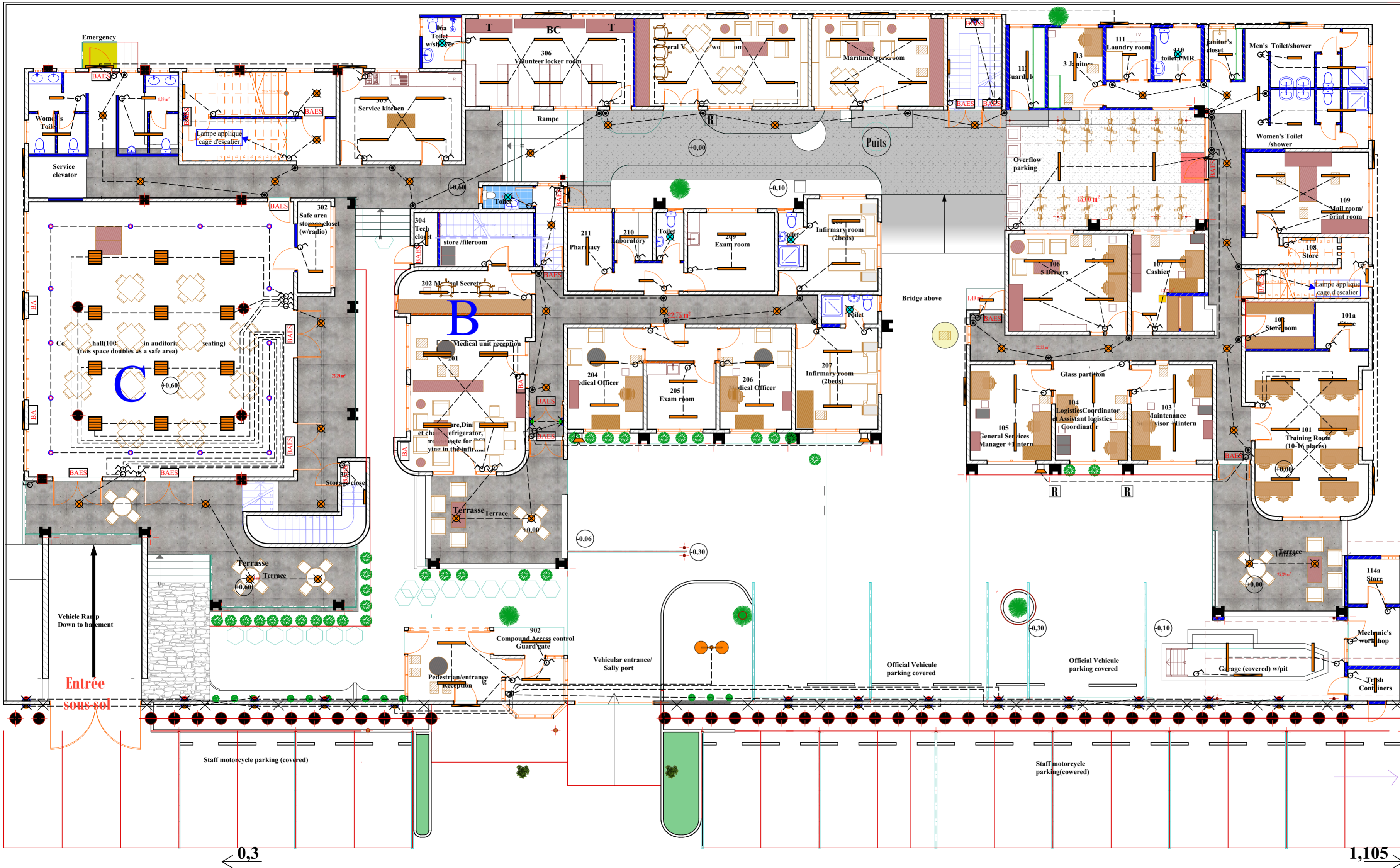

**LEGENDE**

	Lampe LED 2 x 1,20
	Lampe LED 1,20
	Lampe LED 1,20 étanche
	Lampe LED 0,60 étanche
	Lampe LED 0,60
	Lampe LED
	Spot lumineux
	Lampe LED 600 x 600
	Lampadaire
	Bloc autonome d'éclairage secours
	Bloc d'ambiance
	Interrupteur simple
	Interrupteur double
	Interrupteur va et vient
	Bouton poussoir
	Projecteur LED
	Interrupteur programmable

**Ouvrage :** IMMEUBLE PEACE CORPS

**Maître d'ouvrage :** PEACE CORPS

**Maître d'oeuvre :**  
Koffi M. AZOUMAH  
Architecte Urbaniste DEIAU

Ville: **Lomé** Pays: **Togo**

N° de plan: 02  
Titre: **ECLAIRAGE RDC**

Echelle : 1/125

Format : A2

N° de projet :

Assistant:  
Dessinateur:

Date :

Révision:

# IMMEUBLE PEACE CORPS

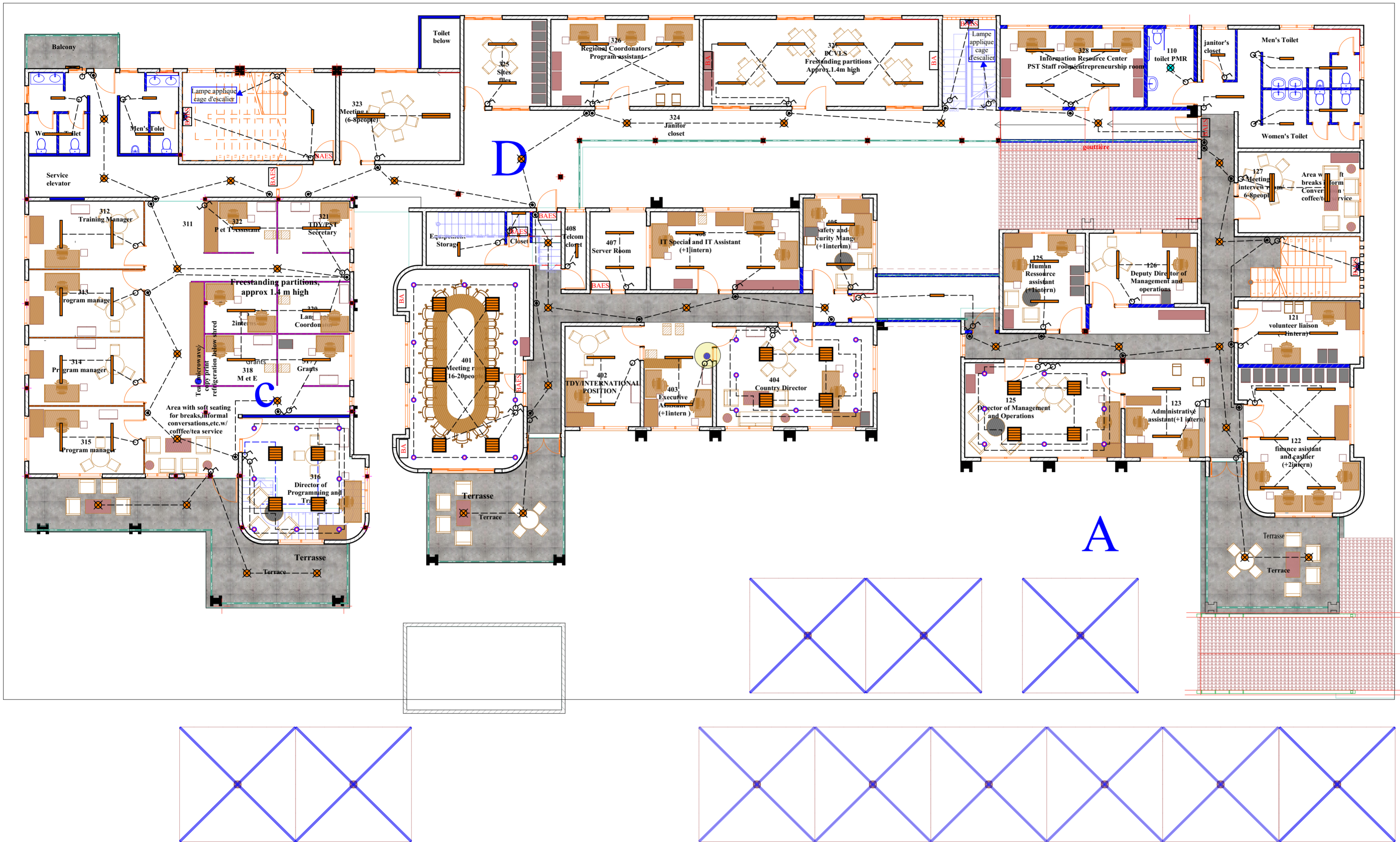

LEGENDE	
	Lampe LED 2 x 1,20
	Lampe LED 1,20
	Lampe LED 1,20 étanche
	Lampe LED 0,60 étanche
	Lampe LED 0,60
	Lampe LED
	Spot lumineux
	Lampe LED 600 x 600
	Lampadaire
	Bloc autonome d'éclairage secours
	Bloc d'ambiance
	Interrupteur simple
	Interrupteur double
	Interrupteur va et vient
	Bouton poussoir
	Projecteur LED
	Interrupteur programmable

**Ouvrage :** IMMEUBLE PEACE CORPS

Ville: **Lomé** Pays: **Togo**

N° de plan: 03 Titre: **ECLAIRAGE R+1**

Maître d'ouvrage: **PEACE CORPS**

Maître d'oeuvre:  
**Koffi M. AZOUMAH**  
Architecte Urbaniste **DEIAU**

Echelle : 1/125

Format : **A2**

N° de projet :

Assistant:  
Dessinateur:

Date :

Révision:

# IMMEUBLE PEACE CORPS

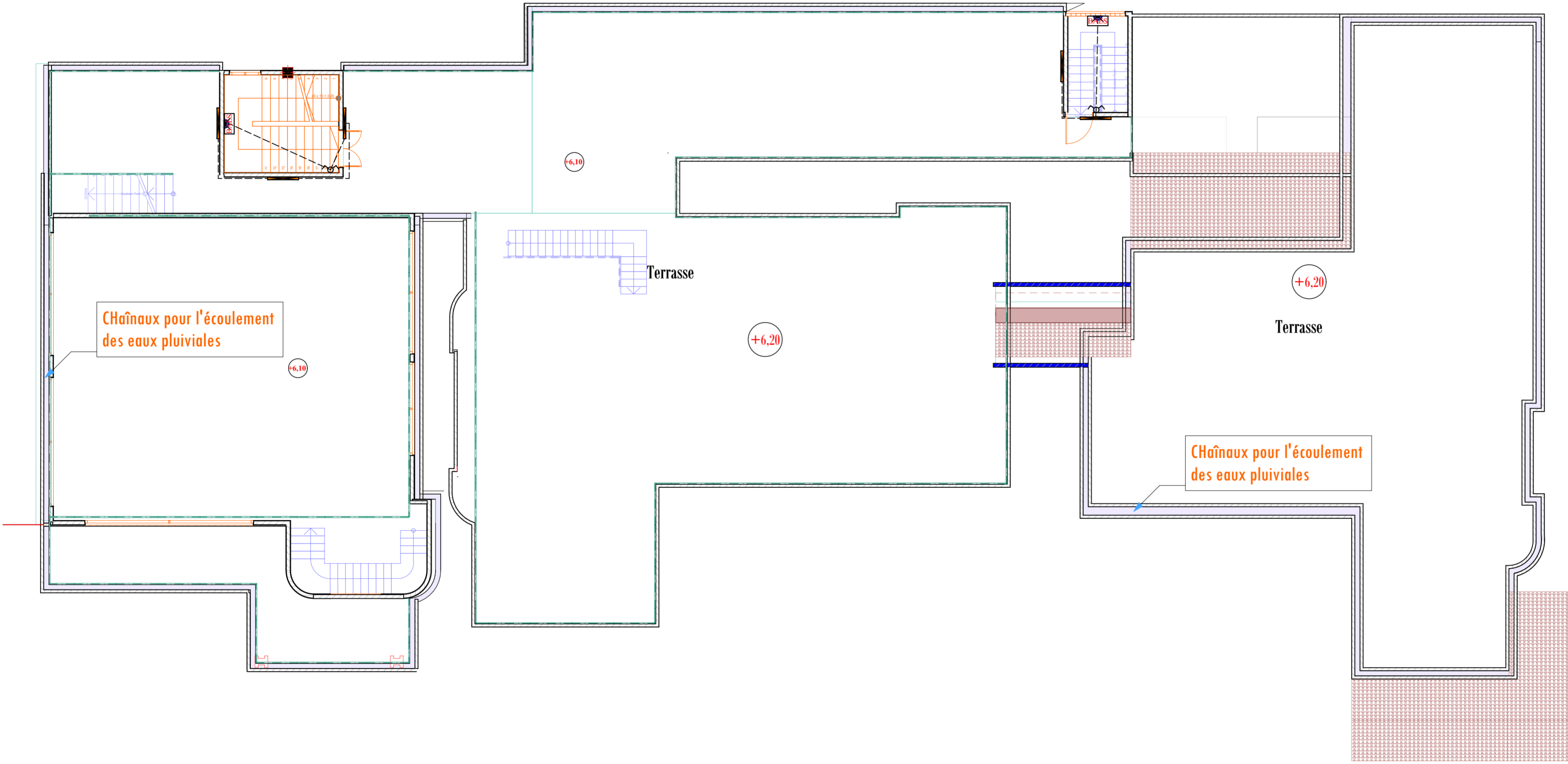
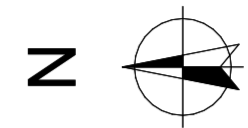

LEGENDE	
	Lampe LED 2 x 1,20
	Lampe LED 1,20
	Lampe LED 1,20 étanche
	Lampe LED 0,60 étanche
	Lampe LED 0,60
	Lampe LED
	Spot lumineux
	Lampe LED 600 x 600
	Lampadaire
	Bloc autonome d'éclairage secours
	Bloc d'ambiance
	Interrupteur simple
	Interrupteur double
	Interrupteur va et vient
	Bouton poussoir
	Projecteur LED
	Interrupteur programmable

**Ouvrage :** IMMEUBLE PEACE CORPS

**Maître d'ouvrage:** PEACE CORPS

**Maître d'oeuvre:**  
Koffi M. AZOUMAH  
Architecte Urbaniste DEIAU

Ville: **Lomé** ..... Pays: **Togo** .....

N° de plan: 04      **Titre:** ECLAIRAGE TOITURE

Echelle : 1/125

Format : **A2**

N° de projet :

Assistant:

Date :

Révision:

Dessinateur:

# IMMEUBLE PEACE CORPS

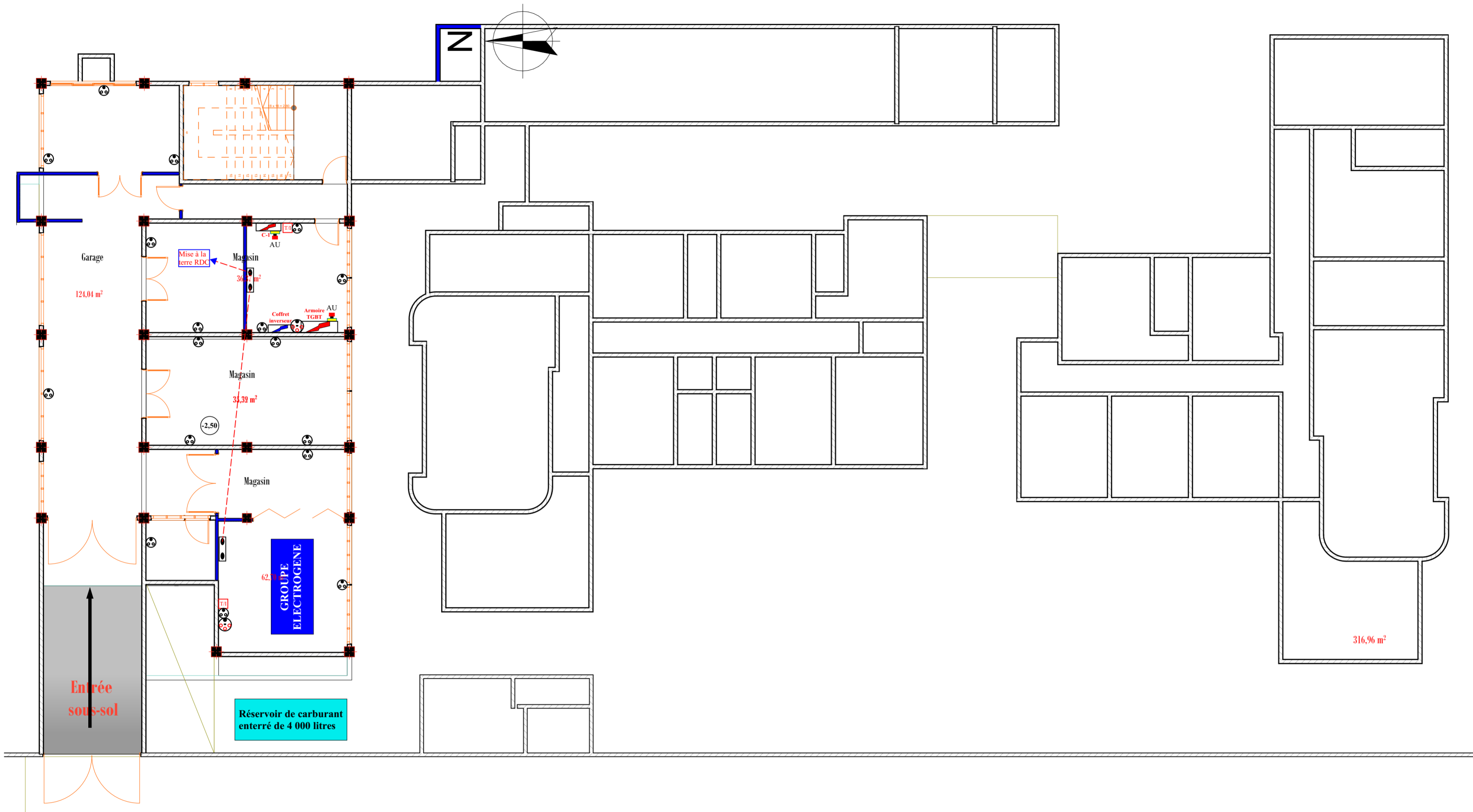

LEGENDE	
	Prise de télévision double
	Prise de courant 2P+T
	Prise de courant 2P+T spécialisée
	Prise de courant 2P+T au plafond
	Prise de courant ondulée 2P+T
	Prise RJ45 double Téléphone / Informatique
	Prise de courant 3P+N+T
	Applique lavabo avec prise 2P+T
	Coffret / Armoire électrique
	Coffret informatique
	Autocom téléphone
	Point d'accès WI-FI / Réservation informatique (RJ45) et électrique 2P+T
	Arrêt d'urgence
	Videoprojecteur au plafond
	Mise à la terre avec liaison equipotentielle
	Puits de terre
	Barette de coupure / Plaque de terre
	Colonne de prises mosaïcs à 4 compartiments
	Tableau de report de défauts

**Ouvrage :** IMMEUBLE PEACE CORPS

Ville: **Lomé** ..... Pays: **Togo** .....

N° de plan: 05    Titre: **PRISES SOUS-SOL**

Maître d'ouvrage: **PEACE CORPS**

Echelle : 1/125

Format : **A2**

N° de projet :

Maître d'oeuvre:

**Koffi M. AZOUMAH**  
Architecte Urbaniste DEIAU

Assistant:  
Dessinateur:

Date :

Révision:

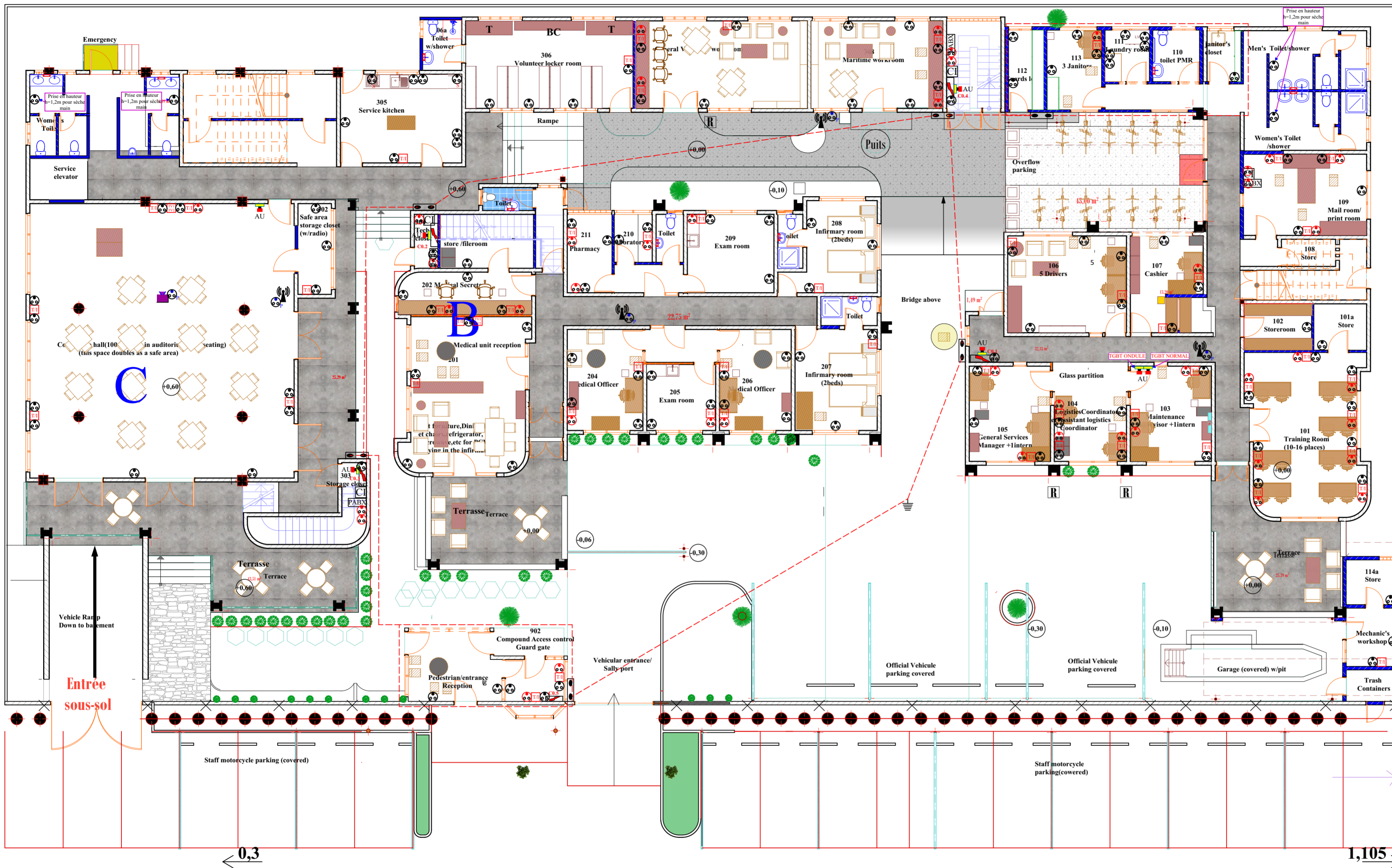

LEGENDE	
	Prise de télévision double
	Prise de courant 2P+T
	Prise de courant 2P+T spécialisée
	Prise de courant 2P+T au plafond
	Prise de courant ondulée 2P+T
	Prise RJ45 double Téléphone / Informatique
	Prise de courant 3P+N+T
	Applique lavabo avec prise 2P+T
	Coffret / Armoire électrique
	Coffret informatique
	PABX Autocom téléphone
	Point d'accès WI-FI / Réservation informatique (RJ45) et électrique 2P+T
	Arrêt d'urgence
	Videoprojecteur au plafond
	Mise à la terre avec liaison equipotentielle
	Puits de terre
	Barette de coupure / Plaque de terre
	Colonne de prises mosaïcs à 4 compartiments
	Tableau de report de défauts

**Ouvrage :** IMMEUBLE PEACE CORPS

**Maître d'ouvrage :** PEACE CORPS

**Maître d'oeuvre :**  
Koffi M. AZOUMAH  
Architecte Urbaniste DEIAU

Ville: **Lomé** Pays: **Togo**

Echelle : 1/125

Format :  
A2

N° de projet :

Assistant:

Date :

Révision:

N° de plan:  
06

Titre: **PRISES RDC**

Dessinateur:

# IMMEUBLE PEACE CORPS

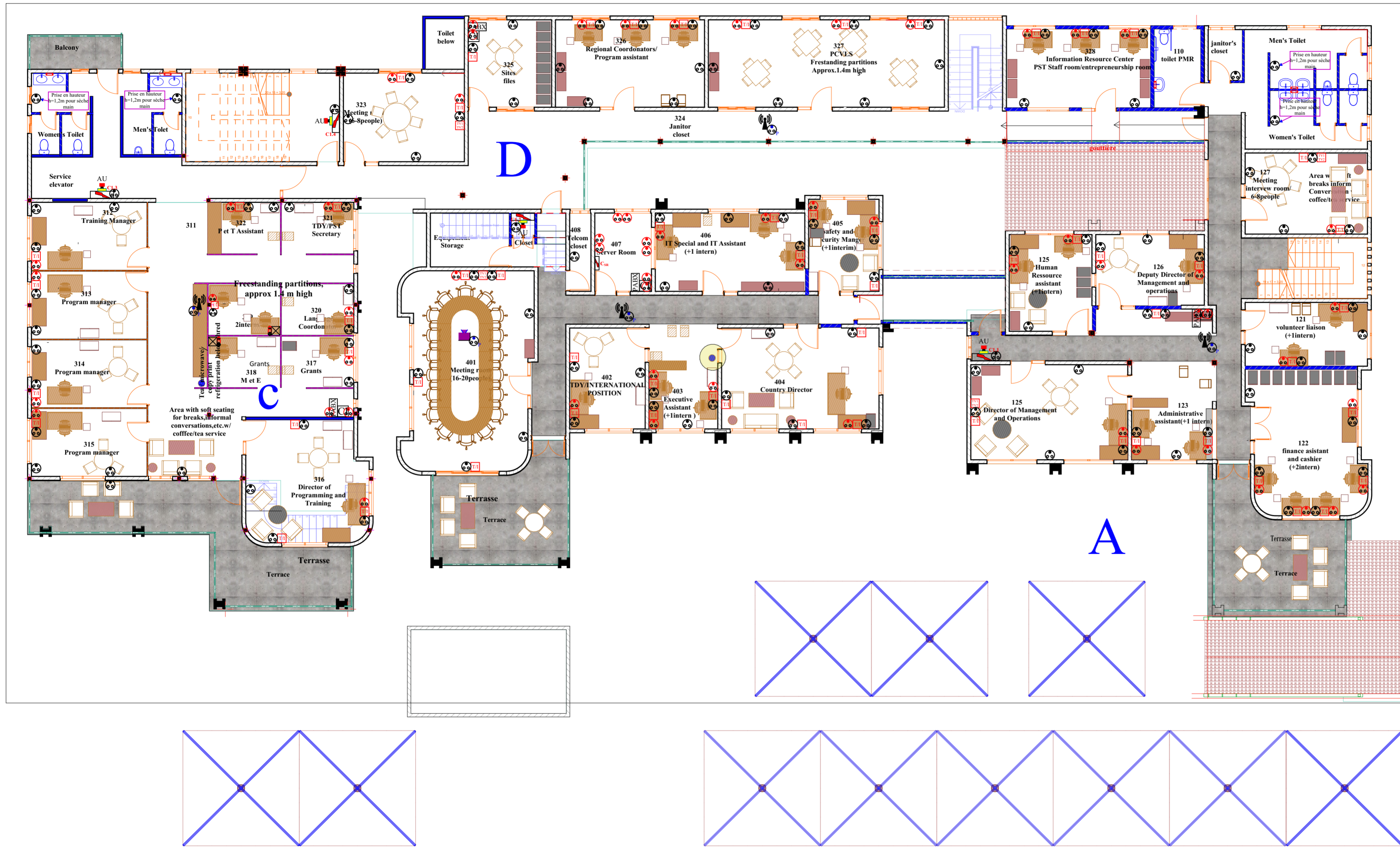

LEGENDE	
	Prise de télévision double
	Prise de courant 2P+T
	Prise de courant 2P+T spécialisée
	Prise de courant 2P+T au plafond
	Prise de courant ondulée 2P+T
	Prise RJ45 double Téléphone / Informatique
	Prise de courant 3P+N+T
	Applique lavabo avec prise 2P+T
	Coffret / Armoire électrique
	CI Coffret informatique
	PABX Autocom téléphone
	Point d'accès WI-FI / Réservation informatique (RJ45) et électrique 2P+T
	Arrêt d'urgence
	Videoprojecteur au plafond
	Mise à la terre avec liaison equipotentielle
	Puits de terre
	Barette de coupure / Plaque de terre
	Colonne de prises mosaïcs à 4 compartiments
	Tableau de report de défauts

**Ouvrage :** IMMEUBLE PEACE CORPS

**Maître d'ouvrage:** PEACE CORPS

**Maître d'oeuvre:**

Ville: **Lomé** ..... Pays: **Togo** .....

**Koffi M. AZOUMAH**  
Architecte Urbaniste DEIAU

N° de plan: 07  
**Titre:** PRISES R+1

Echelle : 1/125

Format :  
**A2**

N° de projet :

Assistant:

Date :

Révision:

Dessinateur:

# IMMEUBLE PEACE CORPS

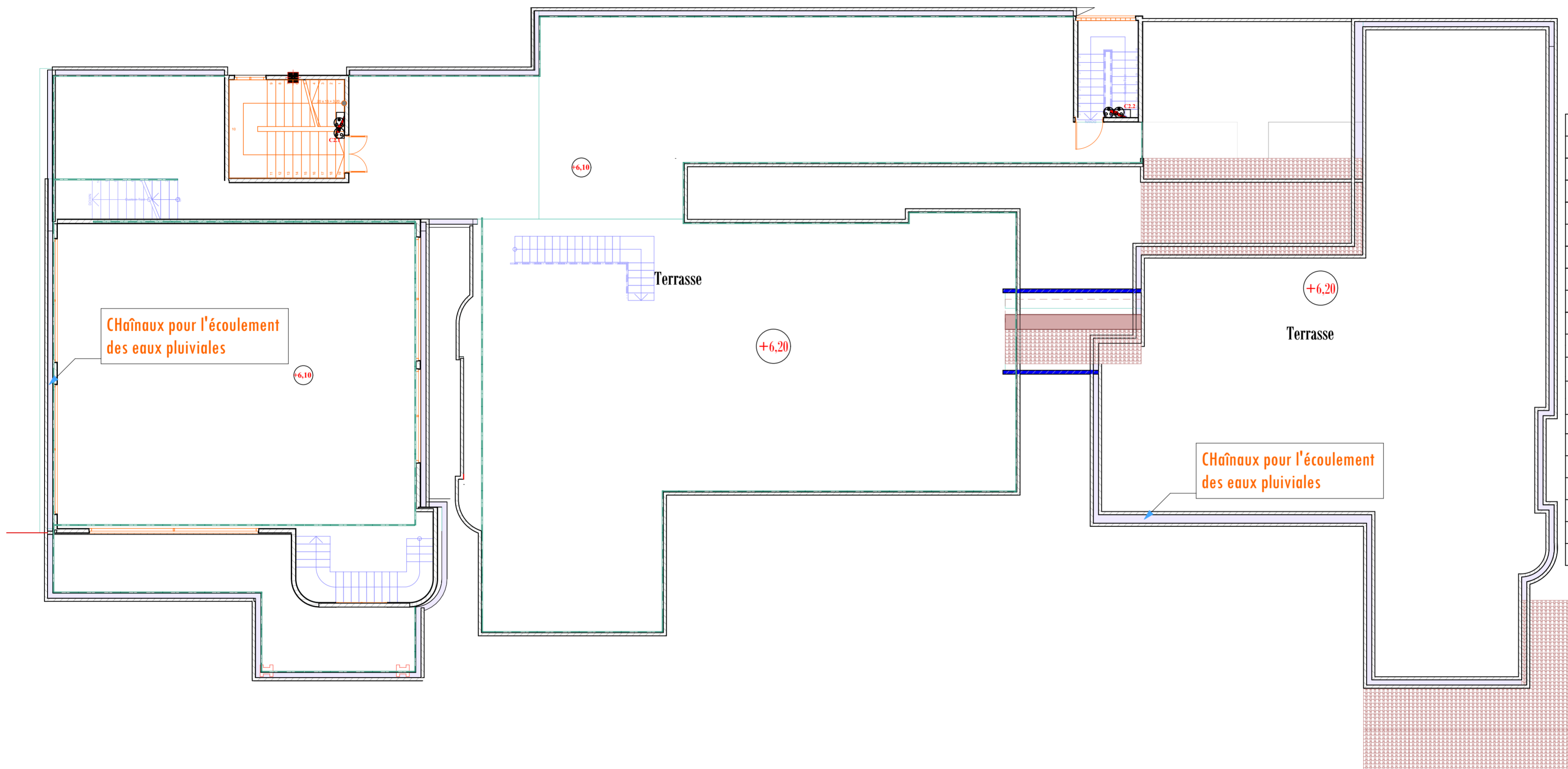

LEGENDE	
	Prise de télévision double
	Prise de courant 2P+T
	Prise de courant 2P+T spécialisée
	Prise de courant 2P+T au plafond
	Prise de courant ondulée 2P+T
	Prise RJ45 double Téléphone / Informatique
	Prise de courant 3P+N+T
	Applique lavabo avec prise 2P+T
	Coffret / Armoire électrique
	CI Coffret informatique
	PABX Autocom téléphone
	Point d'accès WI-FI / Réservation informatique (RJ45) et électrique 2P+T
	Arrêt d'urgence
	Videoprojecteur au plafond
	Mise à la terre avec liaison equipotentielle
	Puits de terre
	Barette de coupure / Plaque de terre
	Colonne de prises mosaïques à 4 compartiments
	Tableau de report de défauts

**Ouvrage :** IMMEUBLE PEACE CORPS

Ville: **Lomé** ..... Pays: **Togo** .....

Maître d'ouvrage: **PEACE CORPS**

Maître d'oeuvre:

**Koffi M. AZOUMAH**  
Architecte Urbaniste DEIAU

N° de plan:  
08

Titre: **PRISES TOITURE**

Echelle : 1/125

Format :  
**A2**

N° de projet :

Assistant:

Date :

Révision:

Dessinateur:



# IMMEUBLE PEACE CORPS

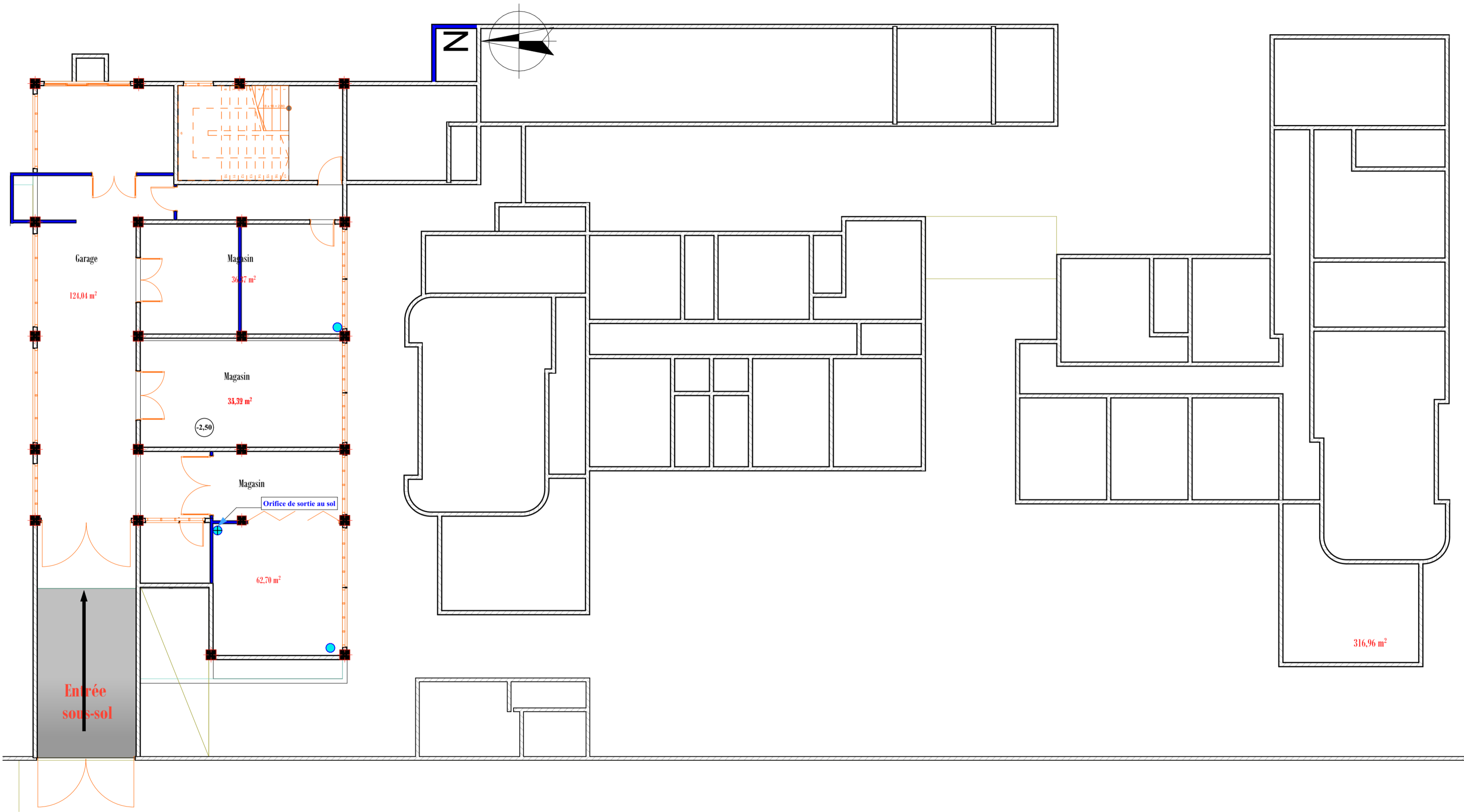

LEGENDE	
	Commande centralisée ou individuelle / Dismatic 20A
	Unité intérieure mural / Split
	Unité intérieure console / Allège
	Unité intérieure cassette
	Unité intérieure gainable
	Unité extérieure
	Brasseur d'air
	Rhéostat de commande
	Extracteur d'air / Aérateur d'air

**Ouvrage :** IMMEUBLE PEACE CORPS

Ville: **Lomé** ..... Pays: **Togo** .....

Maître d'ouvrage: **PEACE CORPS**

Maître d'oeuvre:

**Koffi M. AZOUMAH**  
Architecte Urbaniste DEIAU

N° de plan:  
09

Titre: **CLIMATISATION SOUS-SOL**

Echelle : 1/125

Format :  
**A2**

N° de projet :

Assistant:

Date :

Révision:

Dessinateur:

**D**

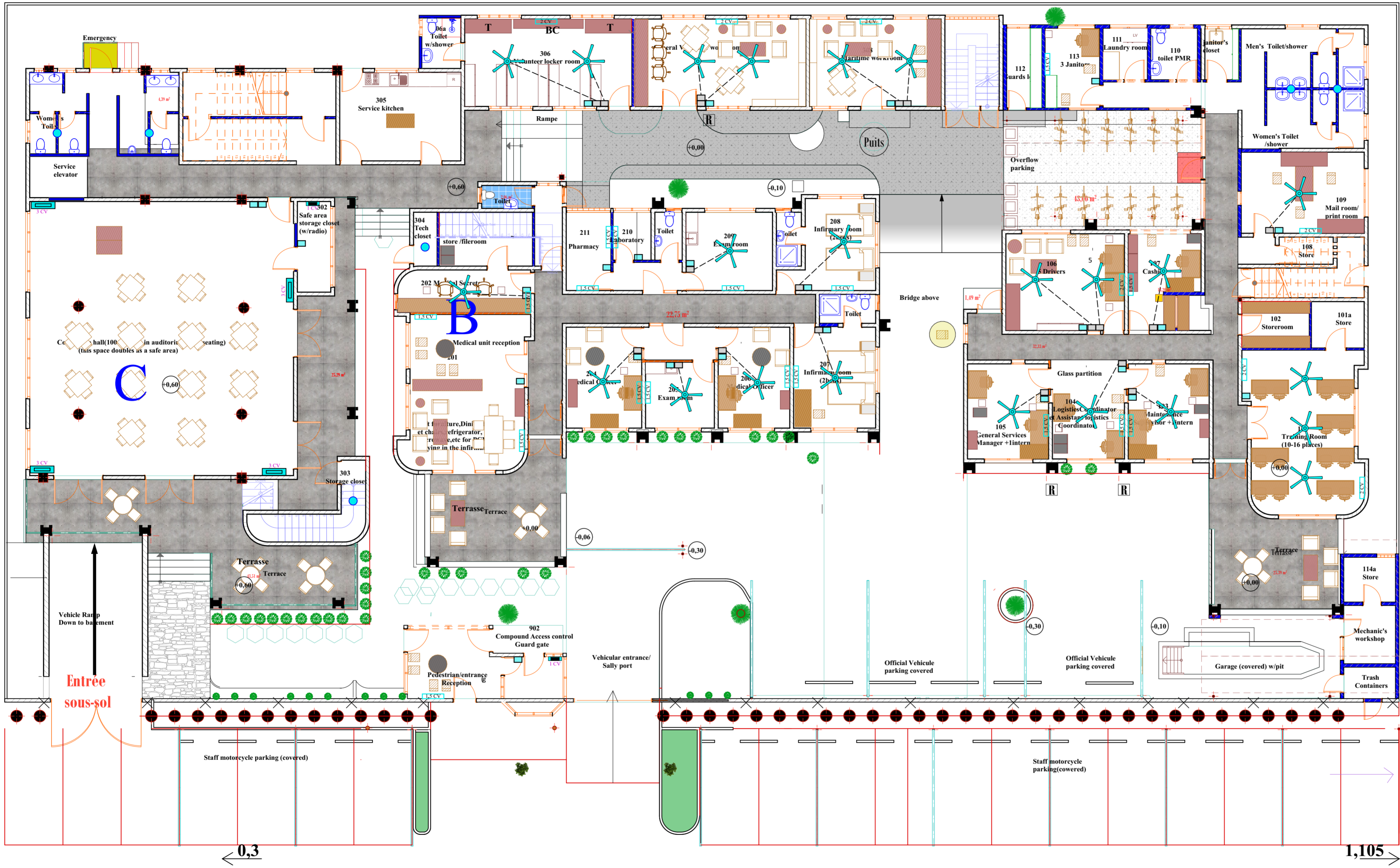

**LEGENDE**

	Commande centralisée ou individuelle / Dismatic 20A
	Unité intérieure mural / Split
	Unité intérieure console / Allège
	Unité intérieure cassette
	Unité intérieure gainable
	Unité extérieure
	Brasseur d'air
	Rhéostat de commande
	Extracteur d'air / Aérateur d'air

**Ouvrage :** IMMEUBLE PEACE CORPS

**Maître d'ouvrage :** PEACE CORPS

**Maître d'oeuvre :**  
Koffi M. AZOUMAH  
Architecte Urbaniste DEIAU

Ville: **Lomé** ..... Pays: **Togo** .....

Echelle : 1/125

Format :  
**A2**

N° de projet :

Assistant:

Date :

Révision:

N° de plan:  
10

**Titre:** CLIMATISATION RDC

Dessinateur:

# IMMEUBLE PEACE CORPS

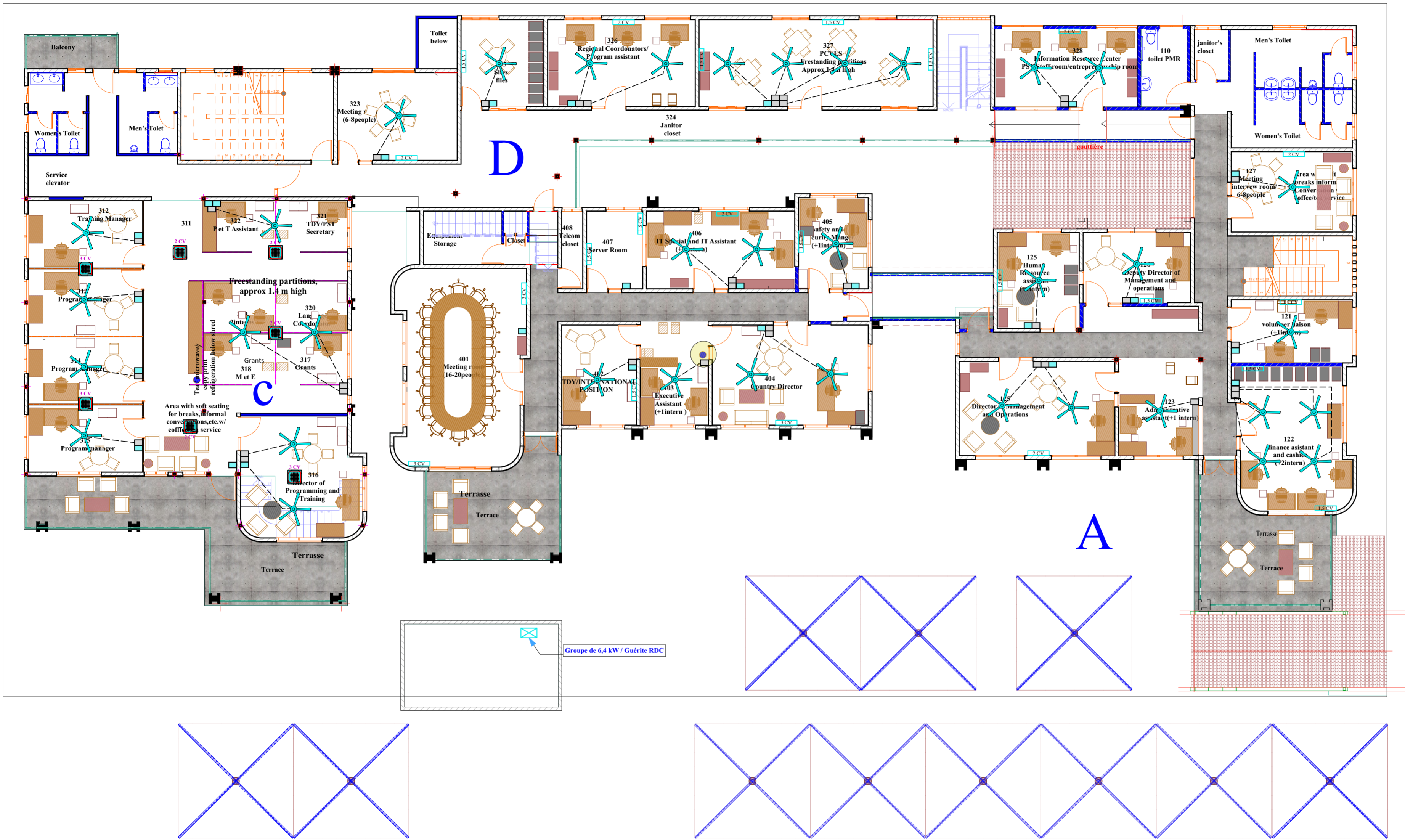

LEGENDE	
	Commande centralisée ou individuelle / Dismatic 20A
	Unité intérieur mural / Split
	Unité intérieure console / Allège
	Unité intérieure cassette
	Unité intérieure gainable
	Unité extérieure
	Brasseur d'air
	Rhéostat de commande
	Extracteur d'air / Aérateur d'air

**Ouvrage :** IMMEUBLE PEACE CORPS

Ville: **Lomé**.....Pays:.....**Togo**.....

N° de plan: 11 Titre: **CLIMATISATION R+1**

Maître d'ouvrage: **PEACE CORPS**

Maître d'oeuvre:  
**Koffi M. AZOUMAH**  
Architecte Urbaniste **DEIAU**

Echelle : 1/125

Format : **A2**

N° de projet :

Assistant:

Date :

Révision:

Dessinateur:

# IMMEUBLE PEACE CORPS

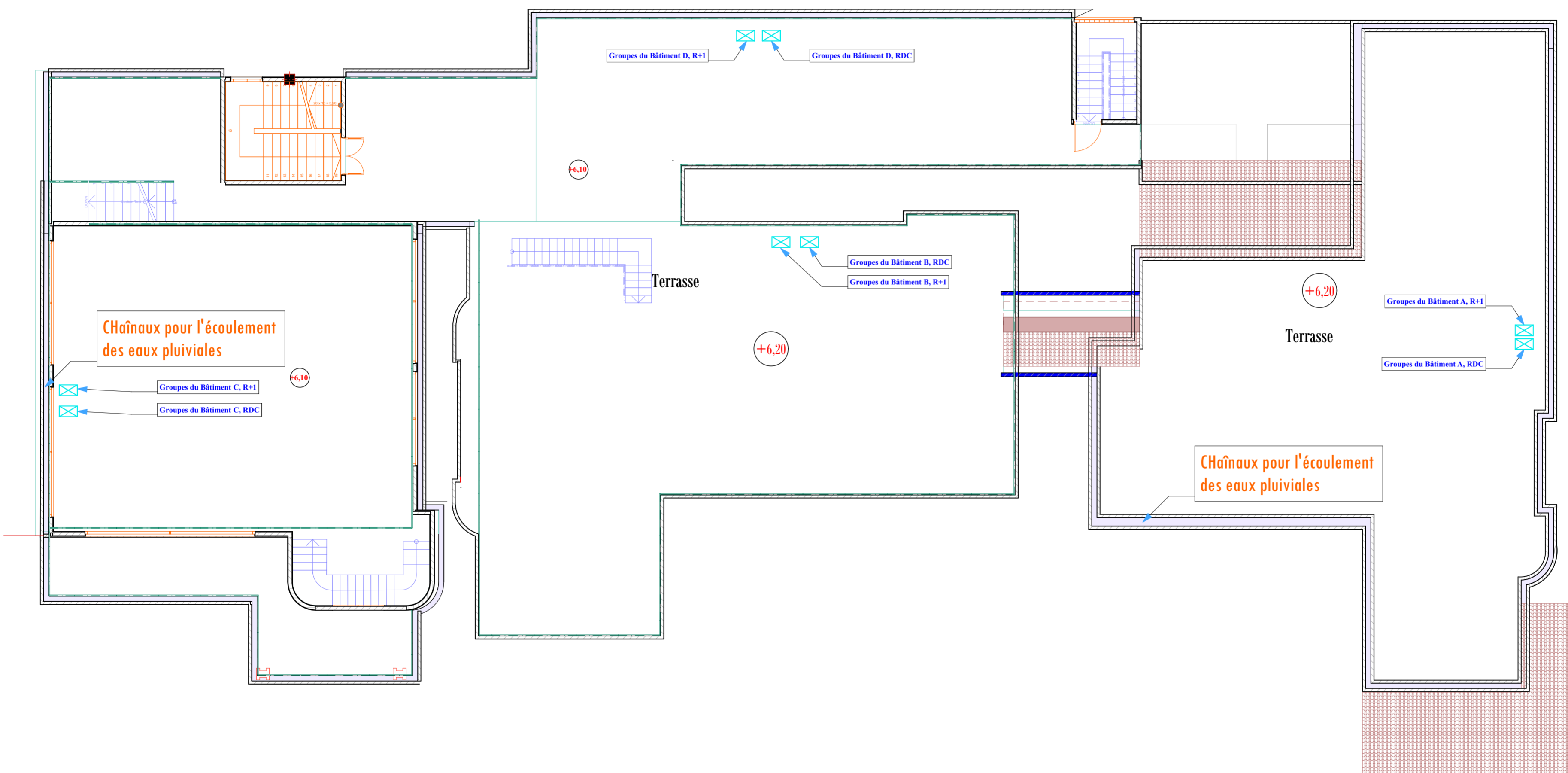

LEGENDE	
	Commande centralisée ou individuelle / Dismatic 20A
	Unité intérieure mural / Split
	Unité intérieure console / Allège
	Unité intérieure cassette
	Unité intérieure gainable
	Unité extérieure
	Brasseur d'air
	Rhéostat de commande
	Extracteur d'air / Aérateur d'air

**Ouvrage :** IMMEUBLE PEACE CORPS

Ville: **Lomé** ..... Pays: **Togo** .....

**Maître d'ouvrage:** PEACE CORPS

**Maître d'oeuvre:**

**Koffi M. AZOUMAH**  
Architecte Urbaniste DEIAU

N° de plan:  
12

**Titre:** CLIMATISATION TOITURE

Echelle : 1/125

Format :  
**A2**

N° de projet :

Assistant:

Date :

Révision:

Dessinateur:

# IMMEUBLE PEACE CORPS

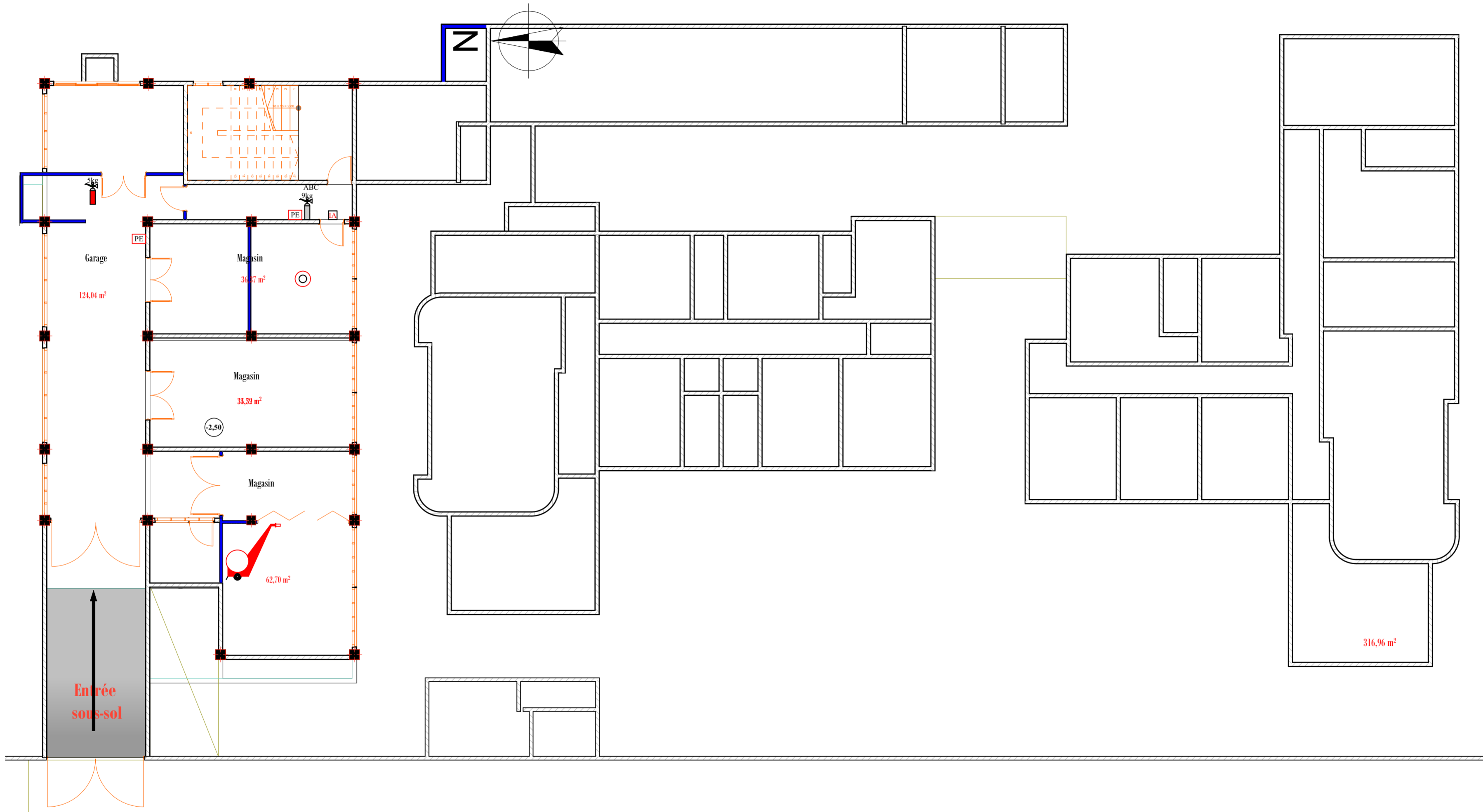

LEGENDE	
	Extincteur à poudre ABC
	Extincteur à CO <sub>2</sub>
	Extincteur à eau pulvérisée
	Détecteur de fumée
	Indicateur d'action
	Déclencheur manuel
	Plan d'évacuation d'urgence
	Tableau de report d'alarme incendie
	Diffuseur sonore
	Camera de surveillance extérieure
	Enregistreur
	Ecran de visualisation
	Extincteur à poudre ABC 25 kg

**Ouvrage :** IMMEUBLE PEACE CORPS

**Maître d'ouvrage :** PEACE CORPS

**Maître d'oeuvre :**  
Koffi M. AZOUMAH  
Architecte Urbaniste DEIAU

Ville: **Lomé** ..... Pays: **Togo** .....

N° de plan: 13  
**Titre:** SECURITE SOUS-SOL

Echelle : 1/125

Format :  
**A2**

N° de projet :

Assistant:  
Dessinateur:

Date :

Révision:

D

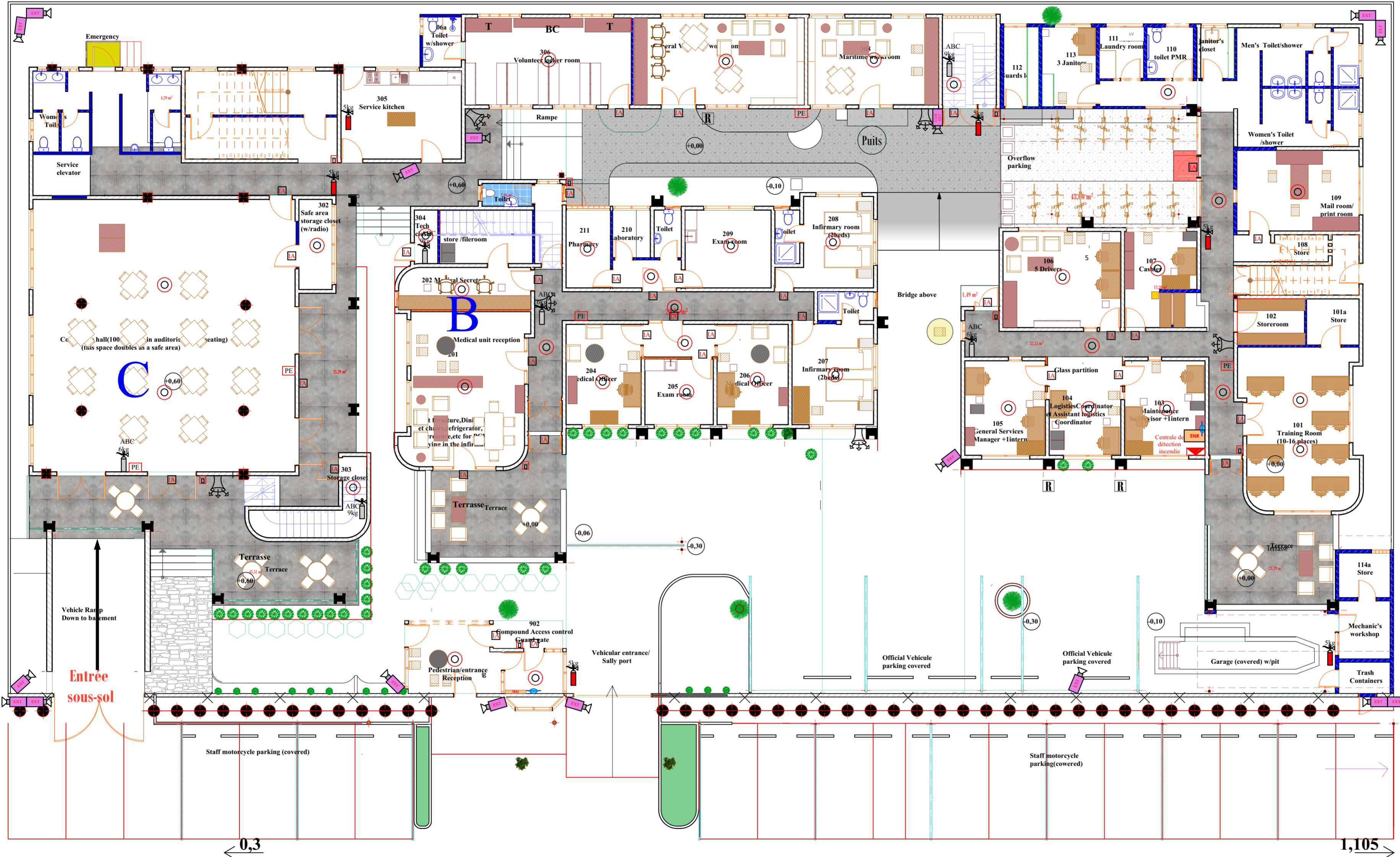

LEGENDE	
	Extincteur à poudre ABC
	Extincteur à CO <sub>2</sub>
	Extincteur à eau pulvérisée
	Détecteur de fumée
	Indicateur d'action
	Déclencheur manuel
	Plan d'évacuation d'urgence
	Tableau de report d'alarme incendie
	Diffuseur sonore
	Camera de surveillance extérieure
	Enregistreur
	Ecran de visualisation
	Extincteur à poudre ABC 25 kg

**Ouvrage :** IMMEUBLE PEACE CORPS

**Maître d'ouvrage :** PEACE CORPS

**Maître d'oeuvre :**  
Koffi M. AZOUMAH  
Architecte Urbaniste DEIAU

Ville: **Lomé** ..... Pays: **Togo** .....

Echelle : 1/125

Format :  
A2

N° de projet :

Assistant:

Date :

Révision:

N° de plan:  
14

Titre: **SECURITE RDC**

Dessinateur:

# IMMEUBLE PEACE CORPS

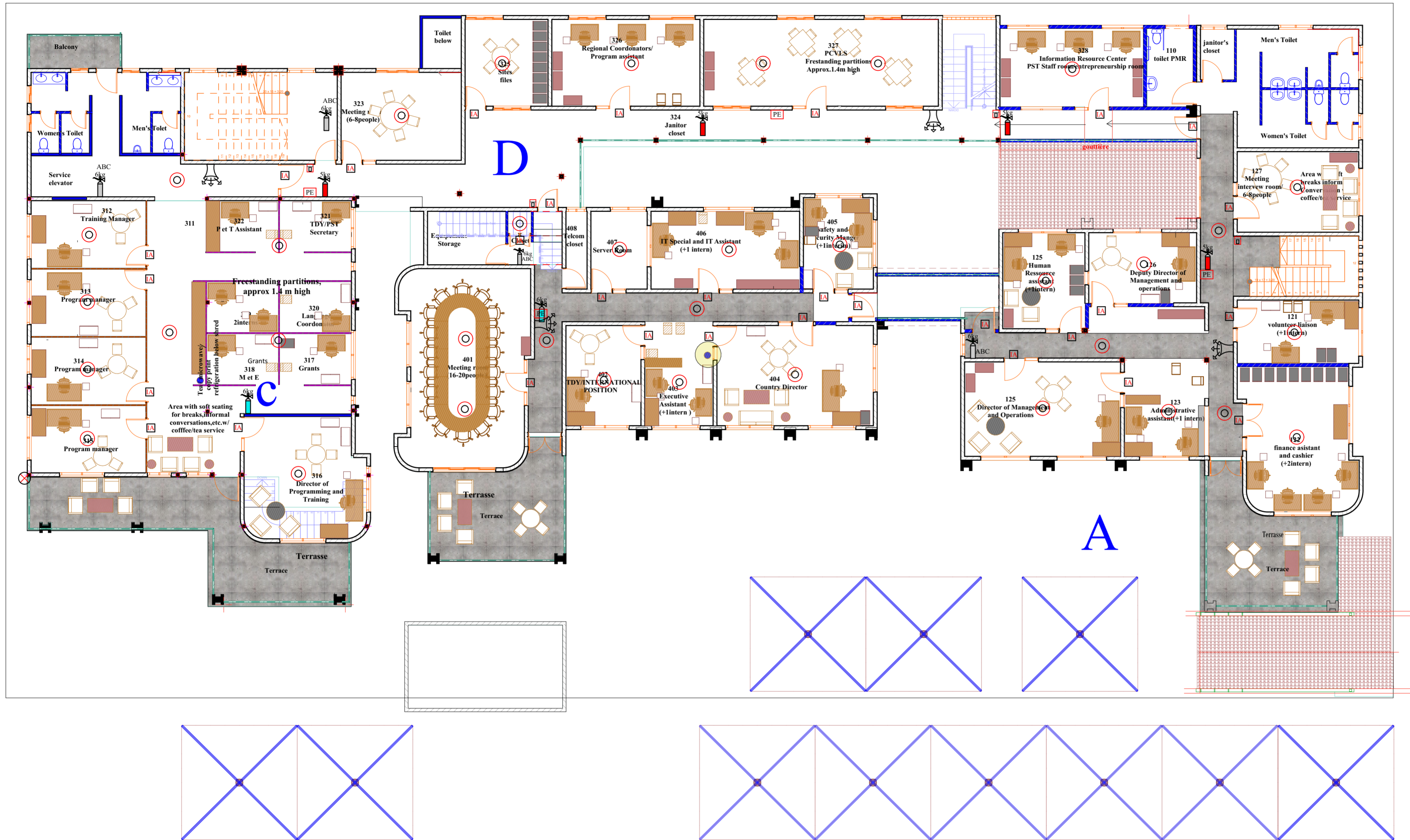

LEGENDE	
	Extincteur à poudre ABC
	Extincteur à CO <sub>2</sub>
	Extincteur à eau pulvérisée
	Détecteur de fumée
	Indicateur d'action
	Déclencheur manuel
	Plan d'évacuation d'urgence
	Tableau de report d'alarme incendie
	Diffuseur sonore
	Camera de surveillance extérieure
	Enregistreur
	Ecran de visualisation
	Extincteur à poudre ABC 25 kg

**Ouvrage :** IMMEUBLE PEACE CORPS

Ville: **Lomé**.....Pays:.....**Togo**.....

N° de plan: 15  
Titre: **SECURITE R+1**

**Maître d'ouvrage:** PEACE CORPS

**Maître d'oeuvre:**  
Koffi M. AZOUMAH  
Architecte Urbaniste DEIAU

Echelle : 1/125

Format :  
**A2**

N° de projet :

Assistant:  
Dessinateur:

Date :

Révision:

# IMMEUBLE PEACE CORPS

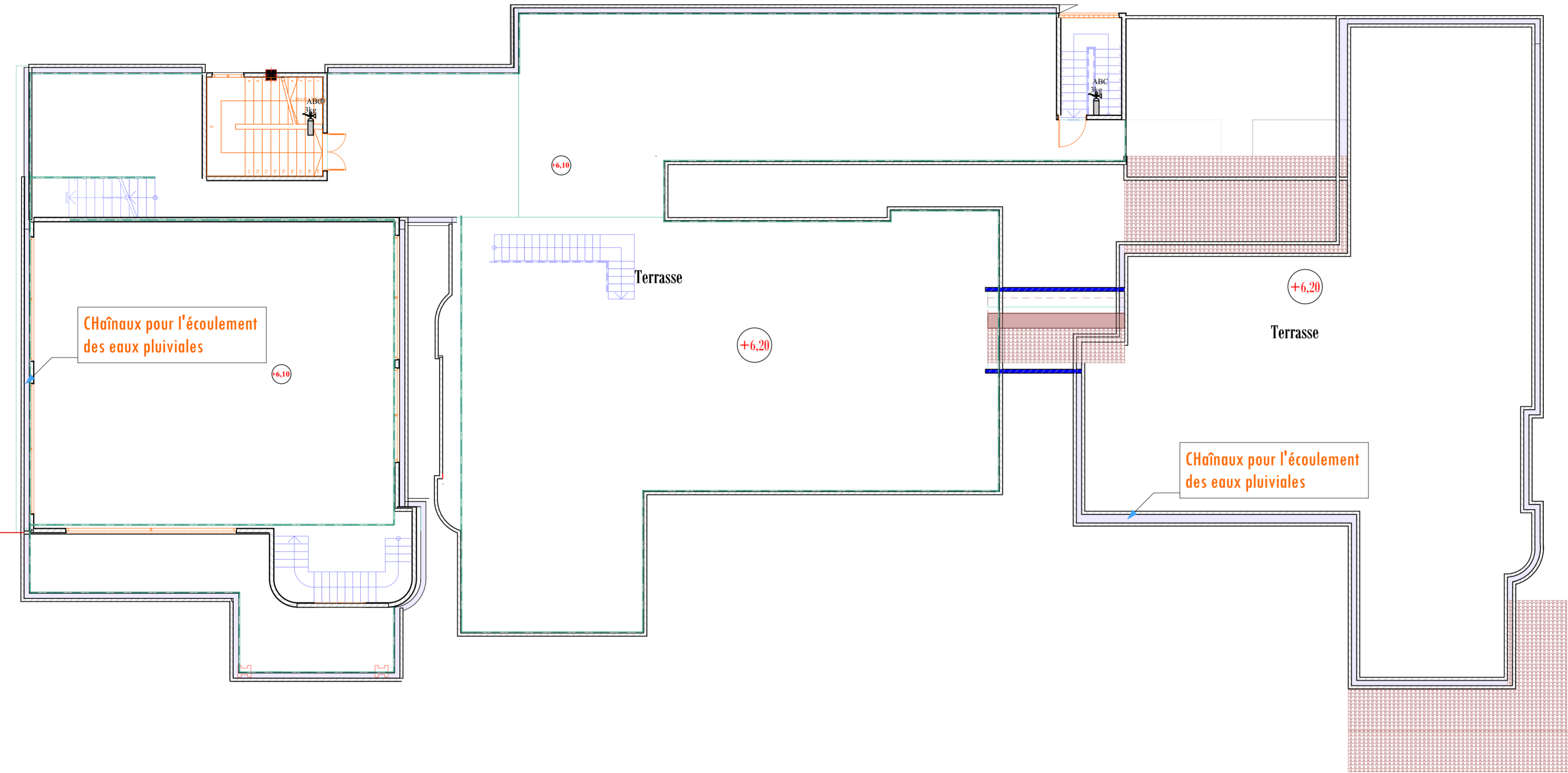

LEGENDE	
	Extincteur à poudre ABC
	Extincteur à CO <sub>2</sub>
	Extincteur à eau pulvérisée
	Détecteur de fumée
	Indicateur d'action
	Déclencheur manuel
	Plan d'évacuation d'urgence
	Tableau de report d'alarme incendie
	Diffuseur sonore
	Camera de surveillance extérieure
	Enregistreur
	Ecran de visualisation
	Extincteur à poudre ABC 25 kg

**Ouvrage :** IMMEUBLE PEACE CORPS

**Maître d'ouvrage:** PEACE CORPS

**Maître d'oeuvre:**  
Koffi M. AZOUMAH  
Architecte Urbaniste DEIAU

Ville: **Lomé** ..... Pays: **Togo** .....

N° de plan: 16  
**Titre:** SECURITE TOITURE

Echelle : 1/125

Format :  
**A2**

N° de projet :

Assistant:  
Dessinateur:

Date :

Révision:



D

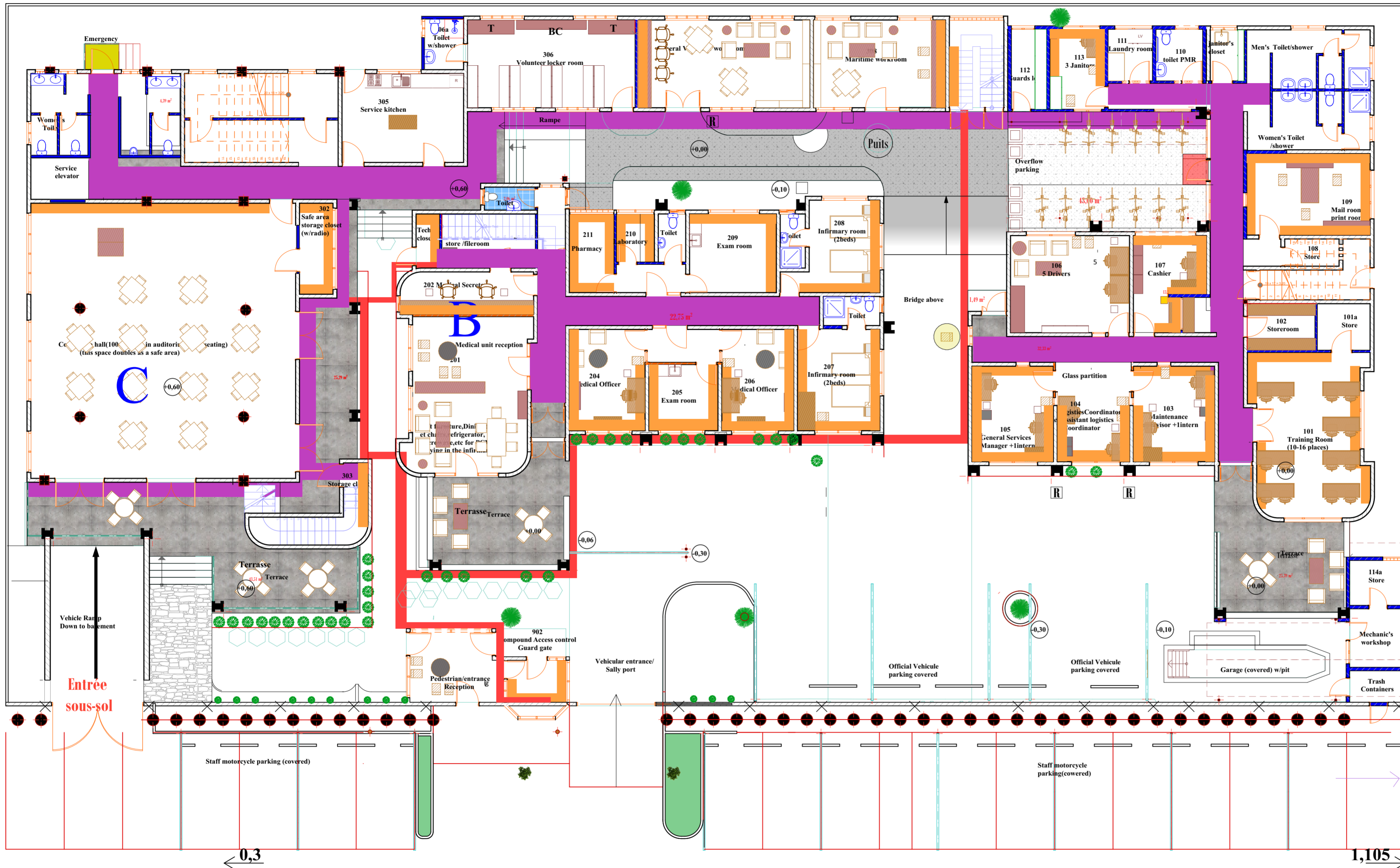

LEGENDE	
<span style="color: red;">—</span>	Canalisations enterrées
<span style="color: orange;">—</span>	Goulottes à deux compartiments à clippage direct
<span style="color: purple;">—</span>	Chemins de câble avec 25% de réserve

**Ouvrage :** IMMEUBLE PEACE CORPS

**Maître d'ouvrage:** PEACE CORPS

**Maître d'oeuvre:**  
Koffi M. AZOUMAH  
Architecte Urbaniste DEIAU

Ville: **Lomé** ..... Pays: **Togo** .....

Echelle : 1/125

Format :  
A2

N° de projet :

Assistant:

Date :

Révision:

N° de plan:  
17

**Titre:** CANALISATIONS RDC

Dessinateur:

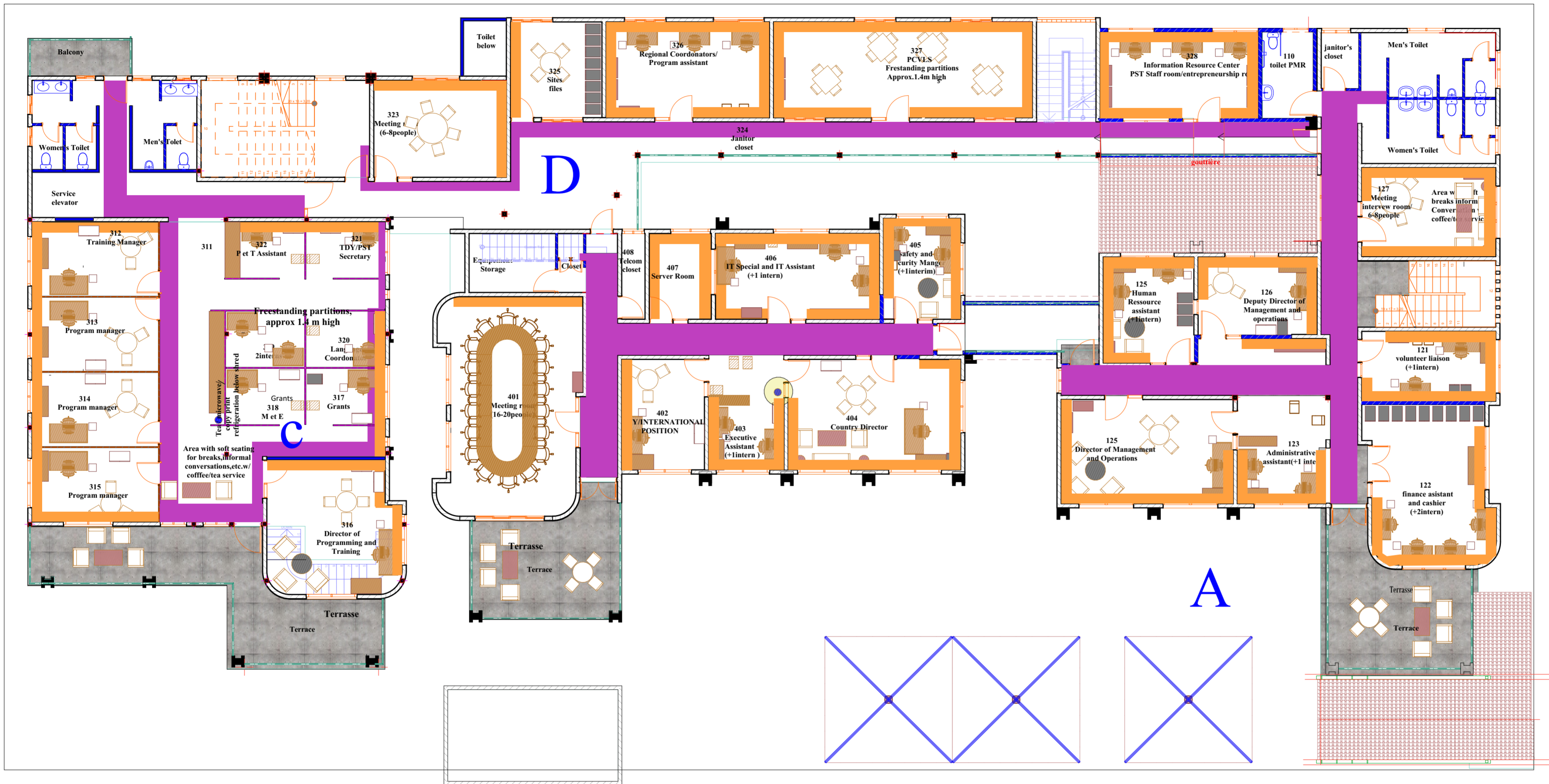

**LEGENDE**

	Canalisations enterrées
	Goulottes à deux compartiments à clippage direct
	Chemins de câble avec 25% de réserve

**Ouvrage :** IMMEUBLE PEACE CORPS

Ville: **Lomé** Pays: **Togo**

N° de plan: 18 Titre: **CANALISATIONS R+1**

Maître d'ouvrage: **PEACE CORPS**

Echelle : 1/125

Format : **A2**

N° de projet :

Maître d'oeuvre:  
**Koffi M. AZOUMAH**  
Architecte Urbaniste **DEIAU**

Assistant:  
Dessinateur:

Date :

Révision:

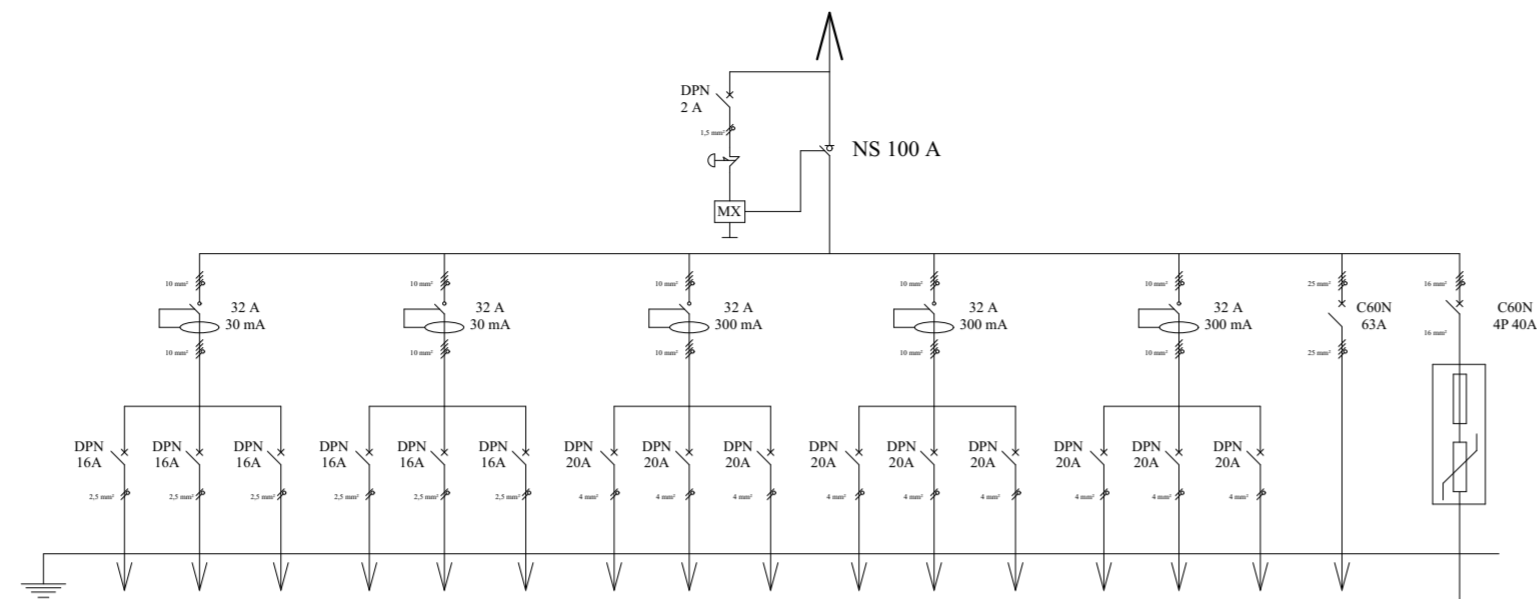

CIRCUITS LUMIERES	PC <sub>A</sub> 1	PC <sub>A</sub> 2	PC <sub>A</sub> 3	PC <sub>A</sub> 4	PC <sub>A</sub> 5	PC <sub>A</sub> 6	C <sub>A</sub> 1	C <sub>A</sub> 2	C <sub>A</sub> 3	C <sub>A</sub> 4	C <sub>A</sub> 5	C <sub>A</sub> 6	C <sub>A</sub> 7	C <sub>A</sub> 8	C <sub>A</sub> 9	VRV
NOMBRE D'APPAREIL	08	07	06	06	06	08	01	01	01	01	01	01	01	06	01	01
LOCALISATION	Toilettes, Appliques lavabo, 109	101, 101a, 102	101, Atelier mécanique	103, 104	104, 105 Dégagement	106, 107	101	101	103	105	106	107	109	103, 104, 105, 106, 107	109, Extrac-teur toilette	VRV
PUISSANCE (W)	3500 W	3500 W	3500 W	3500 W	3500 W	3500 W	2 CV	2 CV	1,5 CV	1,5 CV	2 CV	1,5 CV	2 CV	450 W	100 W	15 kW
SECTION (mm <sup>2</sup> )	2,5 mm <sup>2</sup>	2,5 mm <sup>2</sup>	2,5 mm <sup>2</sup>	2,5 mm <sup>2</sup>	2,5 mm <sup>2</sup>	2,5 mm <sup>2</sup>	4 mm <sup>2</sup>	4 mm <sup>2</sup>	4 mm <sup>2</sup>	4 mm <sup>2</sup>	4 mm <sup>2</sup>	4 mm <sup>2</sup>	4 mm <sup>2</sup>	2,5 mm <sup>2</sup>	2,5 mm <sup>2</sup>	25 mm <sup>2</sup>

**COFFRET NORMAL**

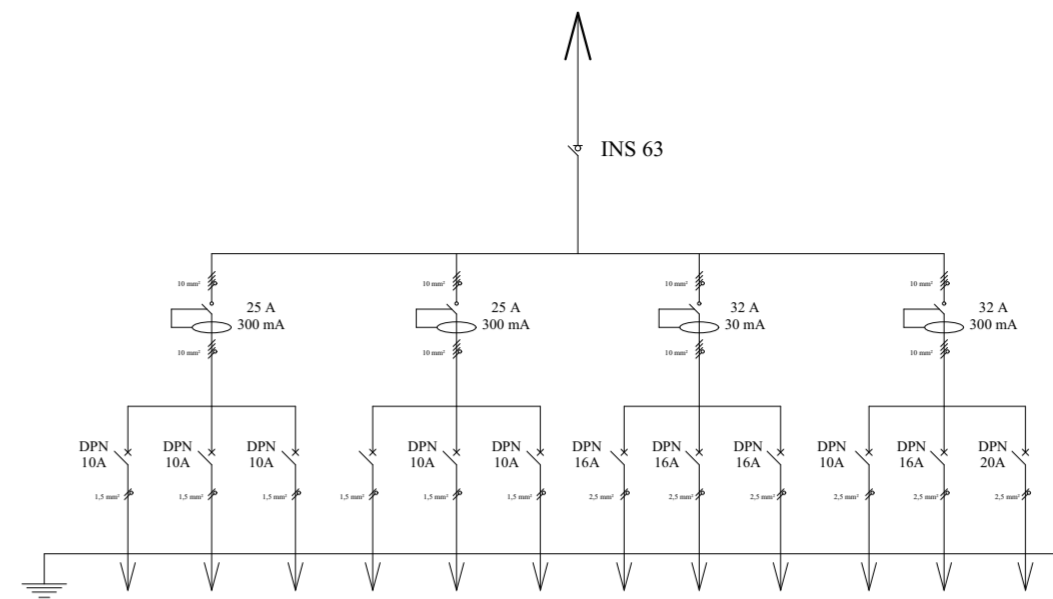

CIRCUITS LUMIERES	L <sub>A</sub> 1	L <sub>A</sub> 2	L <sub>A</sub> 3	L <sub>A</sub> 4	L <sub>A</sub> 5	L <sub>A</sub> 6	PO <sub>A</sub> 1	PO <sub>A</sub> 2	PO <sub>A</sub> 3	---	---	---
NOMBRE D'APPAREIL	08	08	07	08	08	08	07	07	07			
LOCALISATION	Atelier mécanique, Terrasse, Projecteur BAES	Dégagement, terrasse arrière, BAES	Toilettes, parkings moto, BAES	109, Lampes extérieures	101, 101a, 102, 103	104, 105, 106, 107	101, 109	101, 103	103, 104, 105, 106, 107	RESERVE	RESERVE	RESERVE
PUISSANCE (W)	305 W	97 W	85 W	112 W	144 W	152 W	3500 W	3500 W	3500 W	--- W	--- W	--- W
SECTION (mm <sup>2</sup> )	1,5 mm <sup>2</sup>	1,5 mm <sup>2</sup>	1,5 mm <sup>2</sup>	1,5 mm <sup>2</sup>	1,5 mm <sup>2</sup>	1,5 mm <sup>2</sup>	2,5 mm <sup>2</sup>	2,5 mm <sup>2</sup>	2,5 mm <sup>2</sup>	2,5 mm <sup>2</sup>	2,5 mm <sup>2</sup>	2,5 mm <sup>2</sup>

**COFFRET ONDULE**

**COFFRET ELECTRIQUE C0.1**

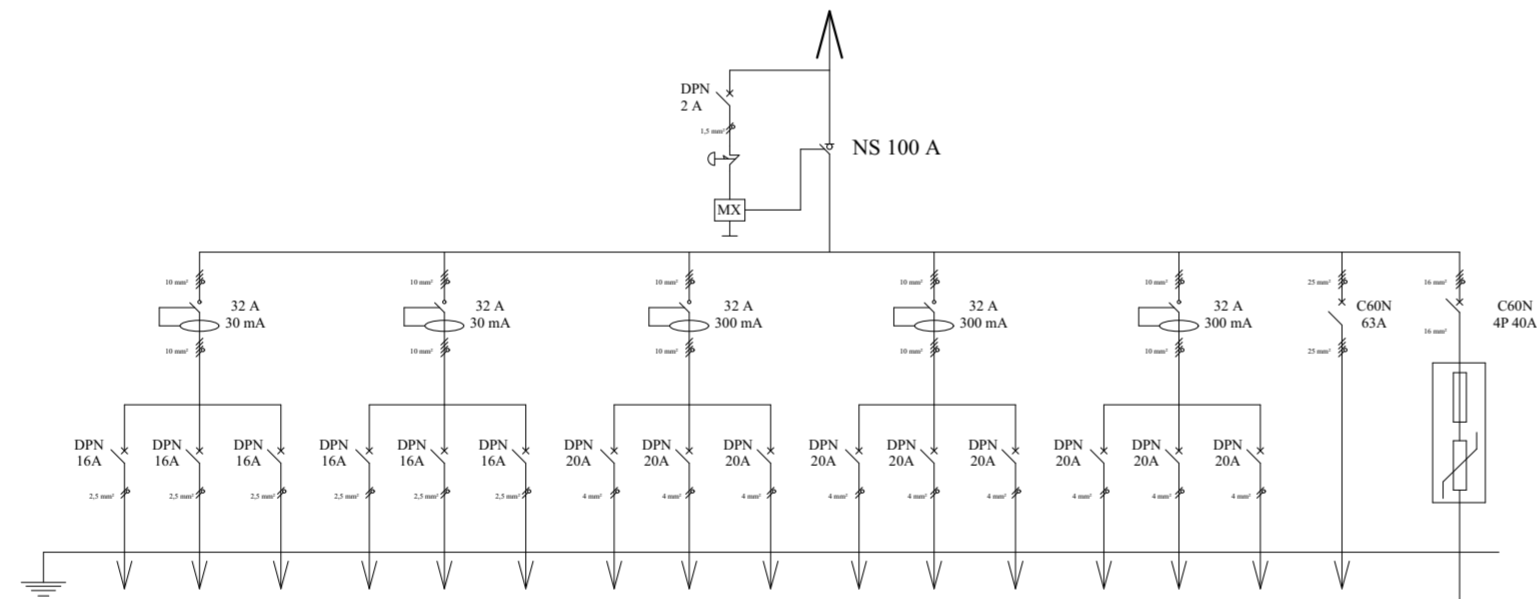

CIRCUITS LUMIERES	PC <sub>A</sub> 1	PC <sub>A</sub> 2	PC <sub>A</sub> 3	PC <sub>A</sub> 4	PC <sub>A</sub> 5	---	C <sub>A</sub> 1	C <sub>A</sub> 2	C <sub>A</sub> 3	C <sub>A</sub> 4	C <sub>A</sub> 5	C <sub>A</sub> 6	C <sub>A</sub> 7	C <sub>A</sub> 8	C <sub>A</sub> 9	VRV
NOMBRE D'APPAREIL	08	08	07	07	06		01	01	01	01	01	01	01	06	05	01
LOCALISATION	Janitor's closet, Toilette, Applique lavabo, 127	127, 121, 122	122, 123, 124	124, 125	125, 126	RESERVE	121	122	122	124	125	126	127	121, 122, 123	124, 125, 126, 127	VRV
PUISSANCE (W)	3500 W	3500 W	3500 W	3500 W	3500 W	---	1,5 CV	1,5 CV	1,5 CV	2 CV	1,5 CV	1,5 CV	2 CV	450 W	375 W	15 kW
SECTION (mm <sup>2</sup> )	2,5 mm <sup>2</sup>	2,5 mm <sup>2</sup>	2,5 mm <sup>2</sup>	2,5 mm <sup>2</sup>	2,5 mm <sup>2</sup>	2,5 mm <sup>2</sup>	4 mm <sup>2</sup>	4 mm <sup>2</sup>	4 mm <sup>2</sup>	4 mm <sup>2</sup>	4 mm <sup>2</sup>	4 mm <sup>2</sup>	4 mm <sup>2</sup>	2,5 mm <sup>2</sup>	2,5 mm <sup>2</sup>	25 mm <sup>2</sup>

**COFFRET NORMAL**

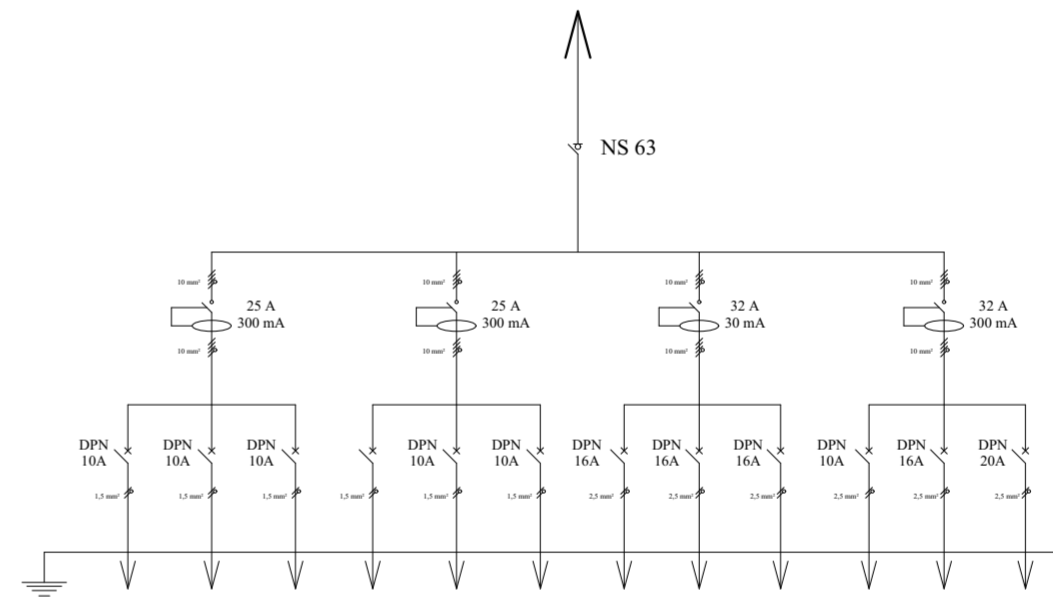

CIRCUITS LUMIERES	L <sub>A</sub> 1	L <sub>A</sub> 2	L <sub>A</sub> 3	L <sub>A</sub> 4	L <sub>A</sub> 5	L <sub>A</sub> 6	PO <sub>A</sub> 1	PO <sub>A</sub> 2	PO <sub>A</sub> 3	---	---	---
NOMBRE D'APPAREIL	08	08	08	06	08	04	07	05	05			
LOCALISATION	Terrasse, Circulation	Janitor's closet, Toilette, 127, BAES	Lampes cage d'escalier, BAES, 121, 122	123, 125, 126	124	124	121, 122	123, 124, 125	126, 127, Circulation	RESERVE	RESERVE	RESERVE
PUISSANCE (W)	112 W	141 W	147 W	96 W	40 W	128 W	3500 W	3500 W	3500 W	---	---	---
SECTION (mm <sup>2</sup> )	1,5 mm <sup>2</sup>	1,5 mm <sup>2</sup>	1,5 mm <sup>2</sup>	1,5 mm <sup>2</sup>	1,5 mm <sup>2</sup>	1,5 mm <sup>2</sup>	2,5 mm <sup>2</sup>	2,5 mm <sup>2</sup>	2,5 mm <sup>2</sup>	2,5 mm <sup>2</sup>	2,5 mm <sup>2</sup>	2,5 mm <sup>2</sup>

**COFFRET ONDULE**

**COFFRET ELECTRIQUE C1.1**

**Ouvrage :** IMMEUBLE PEACE CORPS

**Maître d'ouvrage:** PEACE CORPS

**Maître d'oeuvre:**

Ville: **Lomé** Pays: **Togo**

**Koffi M. AZOUMAH**  
**Architecte Urbaniste DEIAU**

N° de plan:  
19

**Titre:** SCHEMA ELECTRIQUE BLOC A

Echelle : 1/125

Format :  
**A2**

N° de projet :

Assistant:

Date :

Révision:

Dessinateur:

# IMMEUBLE PEACE CORPS

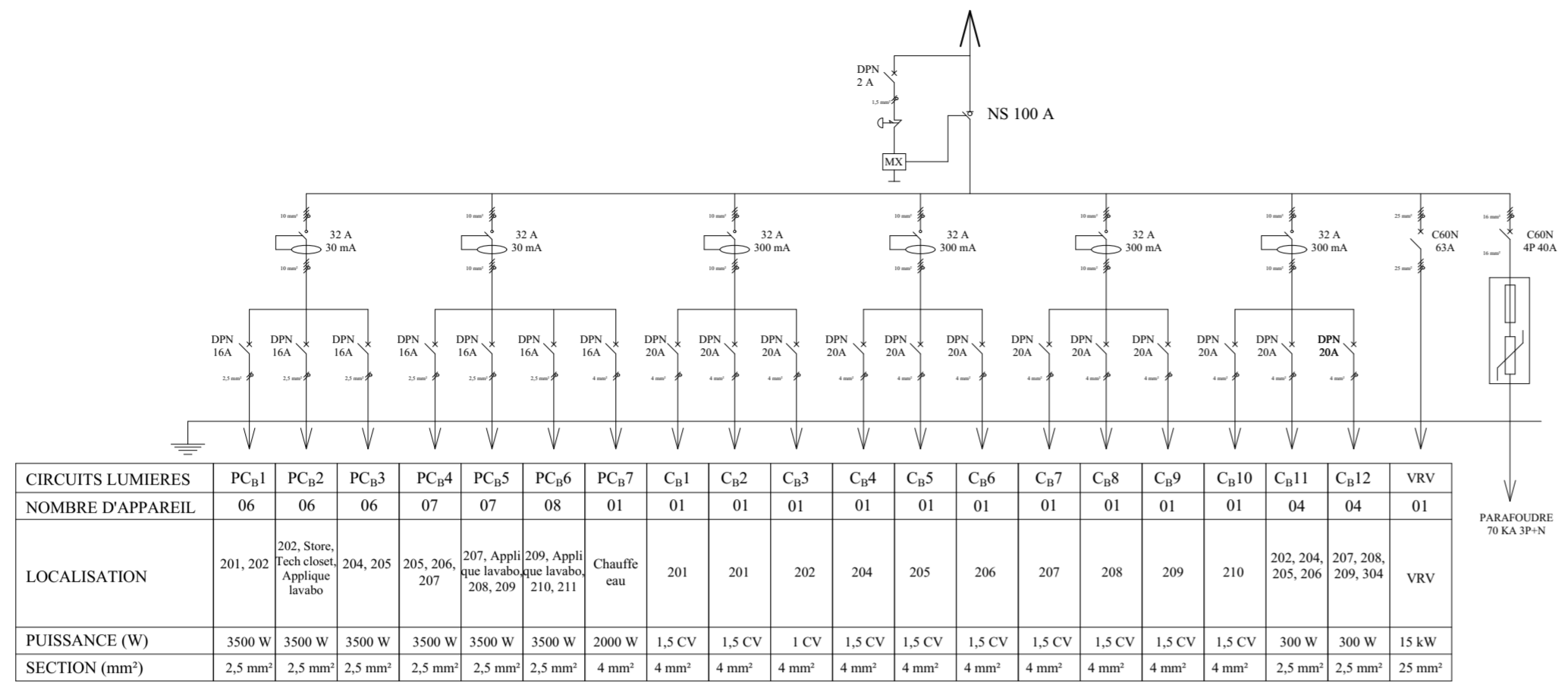

CIRCUITS LUMIERES	PC <sub>B</sub> 1	PC <sub>B</sub> 2	PC <sub>B</sub> 3	PC <sub>B</sub> 4	PC <sub>B</sub> 5	PC <sub>B</sub> 6	PC <sub>B</sub> 7	C <sub>B</sub> 1	C <sub>B</sub> 2	C <sub>B</sub> 3	C <sub>B</sub> 4	C <sub>B</sub> 5	C <sub>B</sub> 6	C <sub>B</sub> 7	C <sub>B</sub> 8	C <sub>B</sub> 9	C <sub>B</sub> 10	C <sub>B</sub> 11	C <sub>B</sub> 12	VRV
NOMBRE D'APPAREIL	06	06	06	07	07	08	01	01	01	01	01	01	01	01	01	01	01	04	04	01
LOCALISATION	201, 202	202, Store, Tech closet, Applique lavabo	204, 205	205, 206, 207	207, Applique lavabo, 208, 209	209, Applique lavabo, 210, 211	Chaudière	201	201	202	204	205	206	207	208	209	210	202, 204, 205, 206	207, 208, 209, 304	VRV
PUISSANCE (W)	3500 W	3500 W	3500 W	3500 W	3500 W	3500 W	2000 W	1,5 CV	1,5 CV	1 CV	1,5 CV	1,5 CV	1,5 CV	1,5 CV	1,5 CV	1,5 CV	1,5 CV	300 W	300 W	15 kW
SECTION (mm <sup>2</sup> )	2,5 mm <sup>2</sup>	2,5 mm <sup>2</sup>	2,5 mm <sup>2</sup>	2,5 mm <sup>2</sup>	2,5 mm <sup>2</sup>	2,5 mm <sup>2</sup>	4 mm <sup>2</sup>	4 mm <sup>2</sup>	4 mm <sup>2</sup>	4 mm <sup>2</sup>	4 mm <sup>2</sup>	4 mm <sup>2</sup>	4 mm <sup>2</sup>	4 mm <sup>2</sup>	4 mm <sup>2</sup>	4 mm <sup>2</sup>	4 mm <sup>2</sup>	2,5 mm <sup>2</sup>	2,5 mm <sup>2</sup>	25 mm <sup>2</sup>

**COFFRET NORMAL**

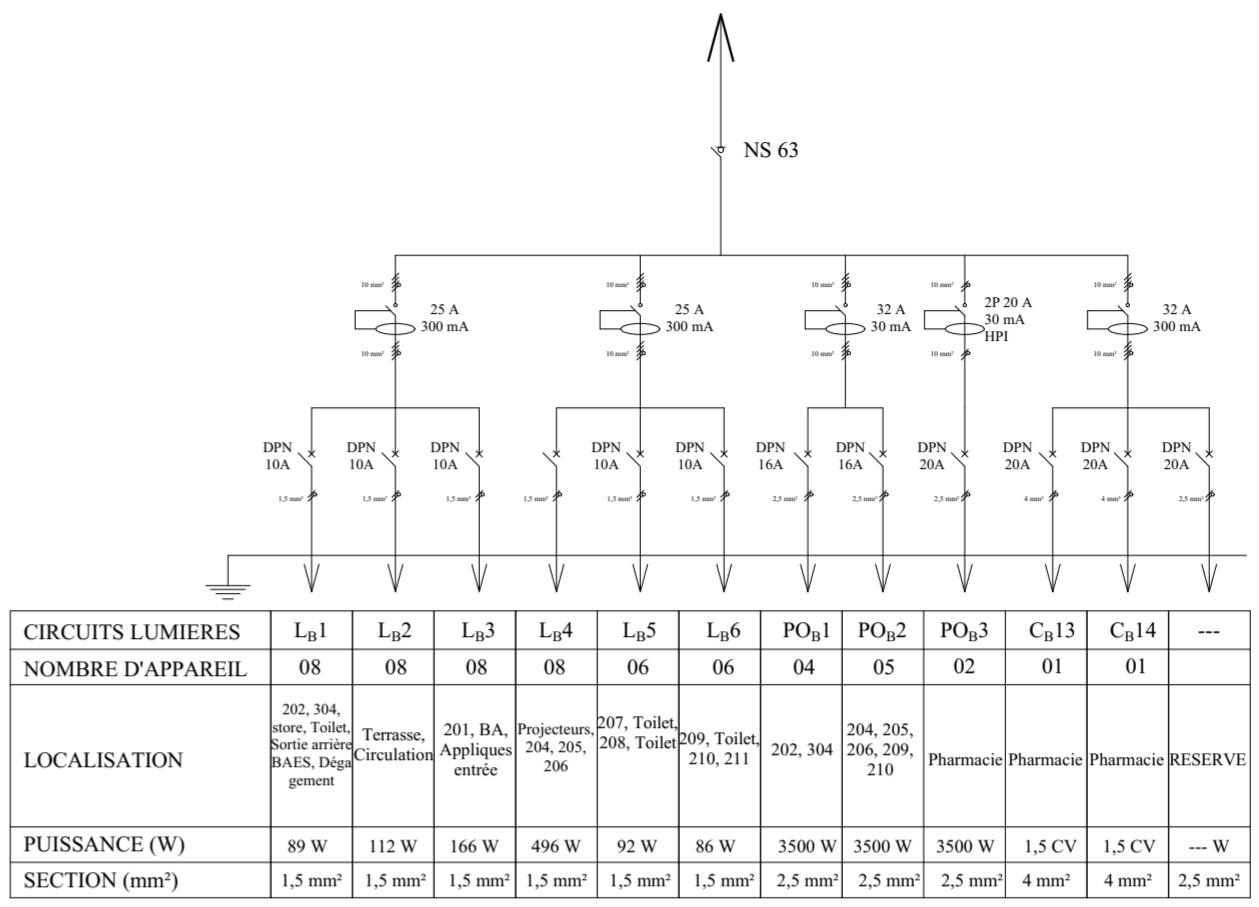

CIRCUITS LUMIERES	L <sub>B</sub> 1	L <sub>B</sub> 2	L <sub>B</sub> 3	L <sub>B</sub> 4	L <sub>B</sub> 5	L <sub>B</sub> 6	PO <sub>B</sub> 1	PO <sub>B</sub> 2	PO <sub>B</sub> 3	C <sub>B</sub> 13	C <sub>B</sub> 14	---
NOMBRE D'APPAREIL	08	08	08	08	06	06	04	05	02	01	01	---
LOCALISATION	202, 304, Store, Toile, Sortie arrière, BAES, Dégagement	Terrasse, Circulation	201, BA, Appliques entrée	Projecteurs, 204, 205, 206	207, Toile, 208, Toile	209, Toile, 210, 211	202, 304	204, 205, 206, 209, 210	Pharmacie	Pharmacie	Pharmacie	RESERVE
PUISSANCE (W)	89 W	112 W	166 W	496 W	92 W	86 W	3500 W	3500 W	3500 W	1,5 CV	1,5 CV	--- W
SECTION (mm <sup>2</sup> )	1,5 mm <sup>2</sup>	1,5 mm <sup>2</sup>	1,5 mm <sup>2</sup>	1,5 mm <sup>2</sup>	1,5 mm <sup>2</sup>	1,5 mm <sup>2</sup>	2,5 mm <sup>2</sup>	2,5 mm <sup>2</sup>	2,5 mm <sup>2</sup>	4 mm <sup>2</sup>	4 mm <sup>2</sup>	2,5 mm <sup>2</sup>

**COFFRET ONDULE**

## COFFRET ELECTRIQUE C0.2

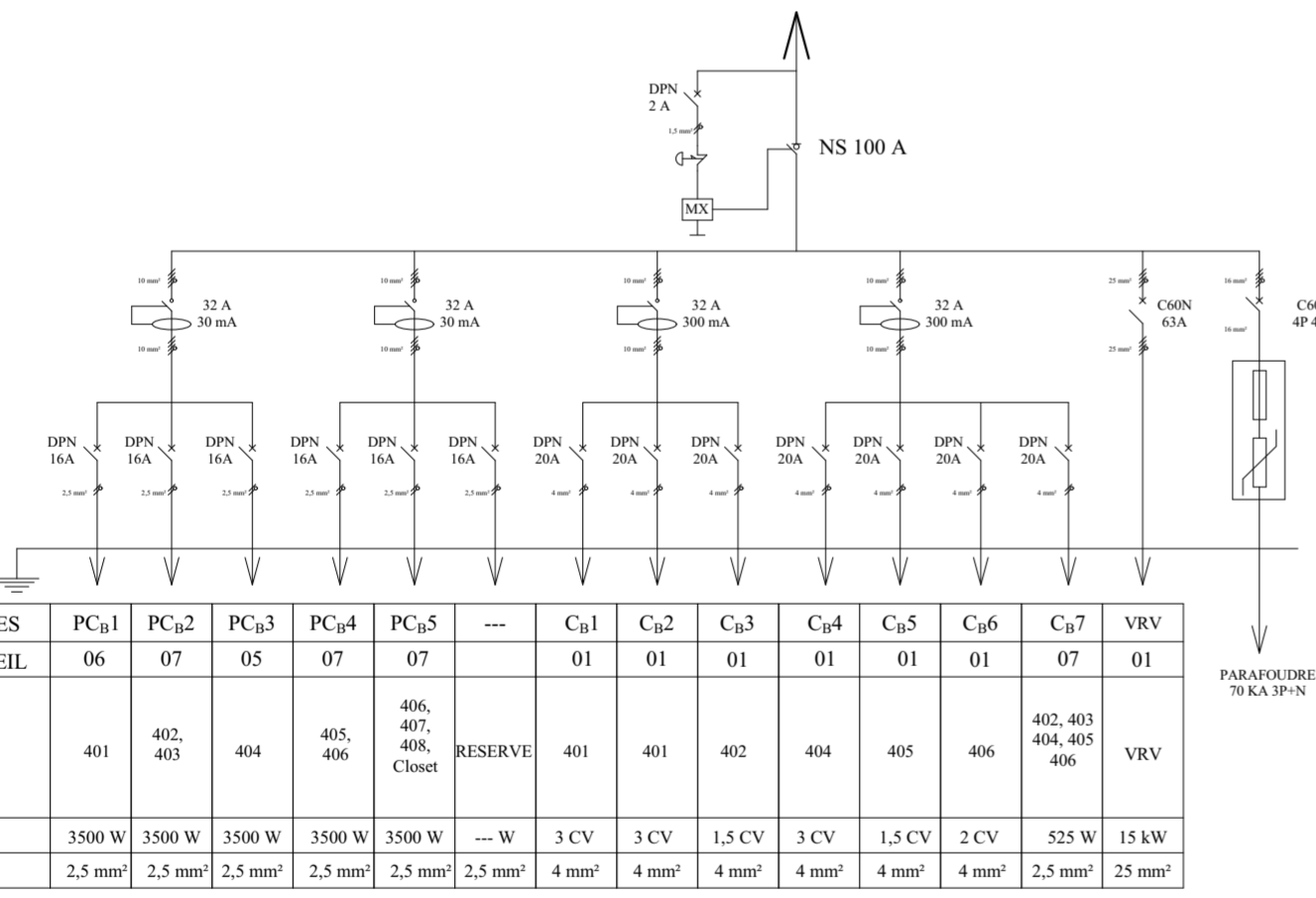

CIRCUITS LUMIERES	PC <sub>B</sub> 1	PC <sub>B</sub> 2	PC <sub>B</sub> 3	PC <sub>B</sub> 4	PC <sub>B</sub> 5	---	C <sub>B</sub> 1	C <sub>B</sub> 2	C <sub>B</sub> 3	C <sub>B</sub> 4	C <sub>B</sub> 5	C <sub>B</sub> 6	C <sub>B</sub> 7	VRV
NOMBRE D'APPAREIL	06	07	05	07	07	---	01	01	01	01	01	01	07	01
LOCALISATION	401	402, 403	404	405, 406	406, 407, 408, Closet	RESERVE	401	401	402	404	405	406	402, 403, 404, 405, 406	VRV
PUISSANCE (W)	3500 W	3500 W	3500 W	3500 W	3500 W	---	3 CV	3 CV	1,5 CV	3 CV	1,5 CV	2 CV	525 W	15 kW
SECTION (mm <sup>2</sup> )	2,5 mm <sup>2</sup>	2,5 mm <sup>2</sup>	2,5 mm <sup>2</sup>	2,5 mm <sup>2</sup>	2,5 mm <sup>2</sup>	2,5 mm <sup>2</sup>	4 mm <sup>2</sup>	4 mm <sup>2</sup>	4 mm <sup>2</sup>	4 mm <sup>2</sup>	4 mm <sup>2</sup>	4 mm <sup>2</sup>	2,5 mm <sup>2</sup>	25 mm <sup>2</sup>

**COFFRET NORMAL**

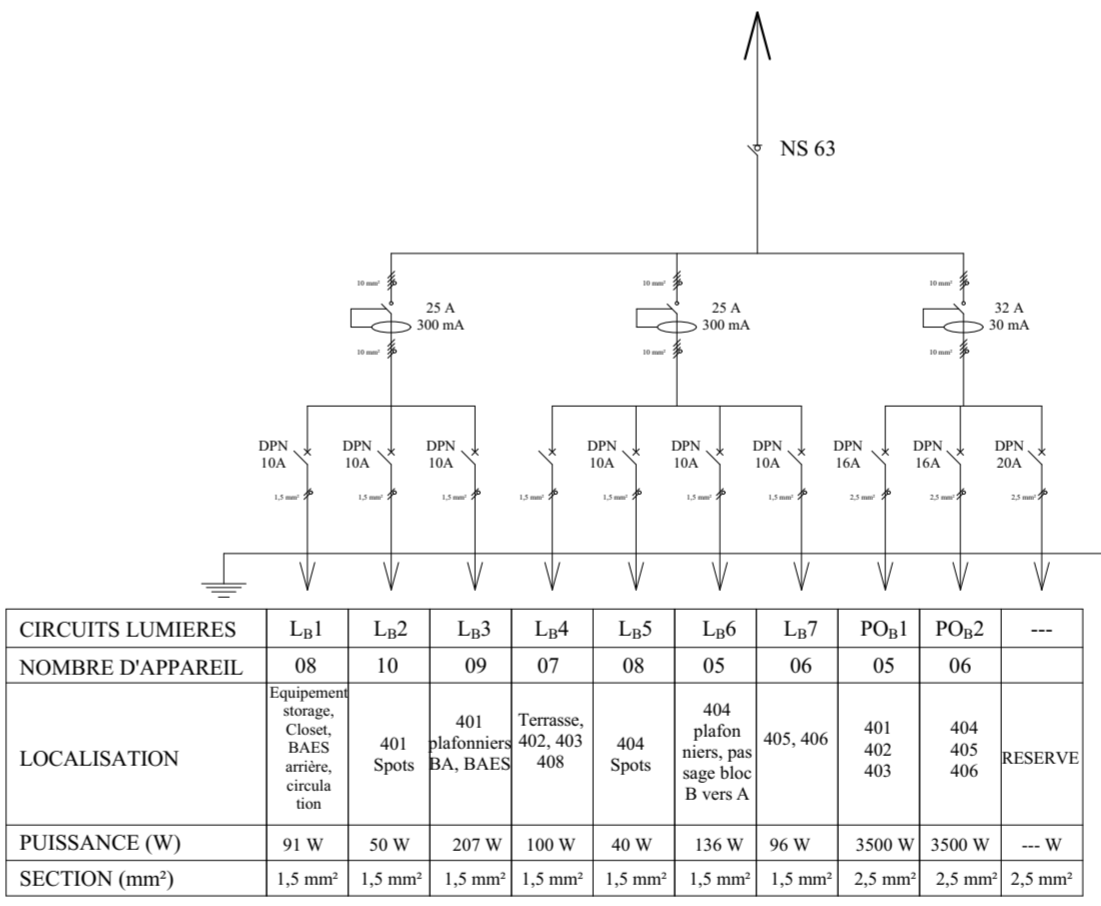

CIRCUITS LUMIERES	L <sub>B</sub> 1	L <sub>B</sub> 2	L <sub>B</sub> 3	L <sub>B</sub> 4	L <sub>B</sub> 5	L <sub>B</sub> 6	L <sub>B</sub> 7	PO <sub>B</sub> 1	PO <sub>B</sub> 2	---
NOMBRE D'APPAREIL	08	10	09	07	08	05	06	05	06	---
LOCALISATION	Equipement storage, Closet, BAES, circulation	401 Spots	401 plafonniers BA, BAES	Terrasse, 402, 403, 408	404 Spots	404 plafonniers, passage bloc B vers A	405, 406	401, 402, 403	404, 405, 406	RESERVE
PUISSANCE (W)	91 W	50 W	207 W	100 W	40 W	136 W	96 W	3500 W	3500 W	---
SECTION (mm <sup>2</sup> )	1,5 mm <sup>2</sup>	1,5 mm <sup>2</sup>	1,5 mm <sup>2</sup>	1,5 mm <sup>2</sup>	1,5 mm <sup>2</sup>	1,5 mm <sup>2</sup>	1,5 mm <sup>2</sup>	2,5 mm <sup>2</sup>	2,5 mm <sup>2</sup>	2,5 mm <sup>2</sup>

**COFFRET ONDULE**

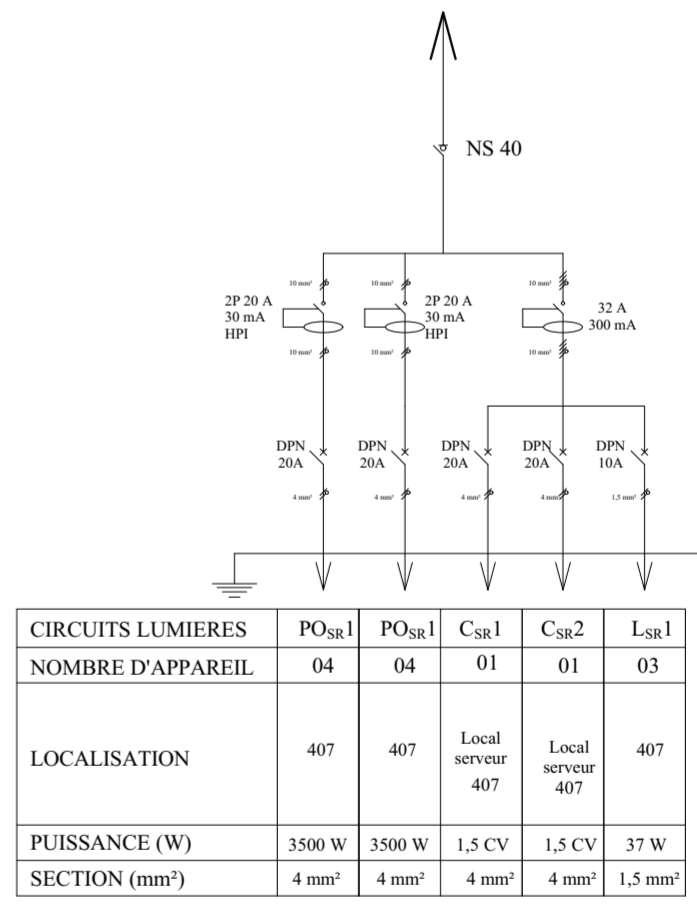

CIRCUITS LUMIERES	POS <sub>r</sub> 1	POS <sub>r</sub> 1	CS <sub>r</sub> 1	CS <sub>r</sub> 2	LS <sub>r</sub> 1
NOMBRE D'APPAREIL	04	04	01	01	03
LOCALISATION	407	407	Local serveur 407	Local serveur 407	407
PUISSANCE (W)	3500 W	3500 W	1,5 CV	1,5 CV	37 W
SECTION (mm <sup>2</sup> )	4 mm <sup>2</sup>	4 mm <sup>2</sup>	4 mm <sup>2</sup>	4 mm <sup>2</sup>	1,5 mm <sup>2</sup>

**COFFRET SALLE SERVEUR**

## COFFRET ELECTRIQUE C1.2

**Ouvrage :** IMMEUBLE PEACE CORPS

**Maître d'ouvrage:** PEACE CORPS

**Maître d'oeuvre:**

**Ville:** Lomé **Pays:** Togo

**Koffi M. AZOUMAH**  
**Architecte Urbaniste DEIAU**

**N° de plan:** 20 **Titre:** SCHEMA ELECTRIQUE BLOC B

**Echelle :** 1/125

**Format :** A2

**N° de projet :**

**Assistant:**

**Date :**

**Revision:**

**Dessinateur:**

# IMMEUBLE PEACE CORPS

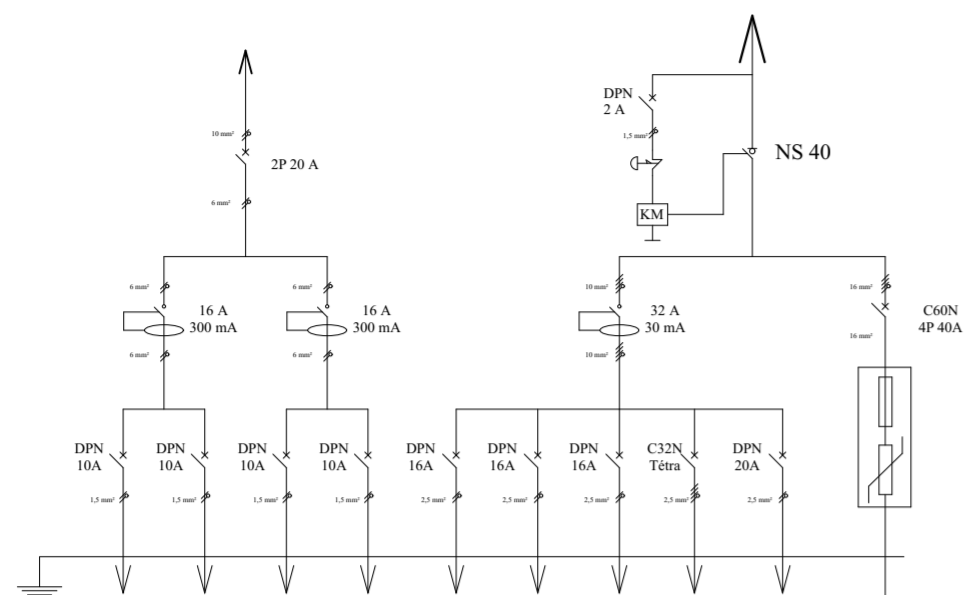

CIRCUITS LUMIERES	Lc1	Lc2	Lc3	Lc4	PCc1	PCc2	PCc3	PCc4	Cc1
NOMBRE D'APPAREIL	08	07	07	05	06	07	04	02	03
LOCALISATION	Local GE, Magasin	Magasin, Magasin	Degagement, cage d'escalier, BAES, Magasin	Entrée, Garage, BAES	Local GE, Magasin	Magasin, Magasin	Garage, Magasin	Prise 3P+N+T extérieur	Extracteur Aérateur
PUISSANCE (W)	128 W	112 W	75 W	72 W	3500 W	3500 W	3500 W	5500 W	150 W
SECTION (mm²)	1,5 mm²	1,5 mm²	1,5 mm²	1,5 mm²	2,5 mm²	2,5 mm²	2,5 mm²	2,5 mm²	2,5 mm²

**COFFRET NORMAL**

**COFFRET ELECTRIQUE C-1**

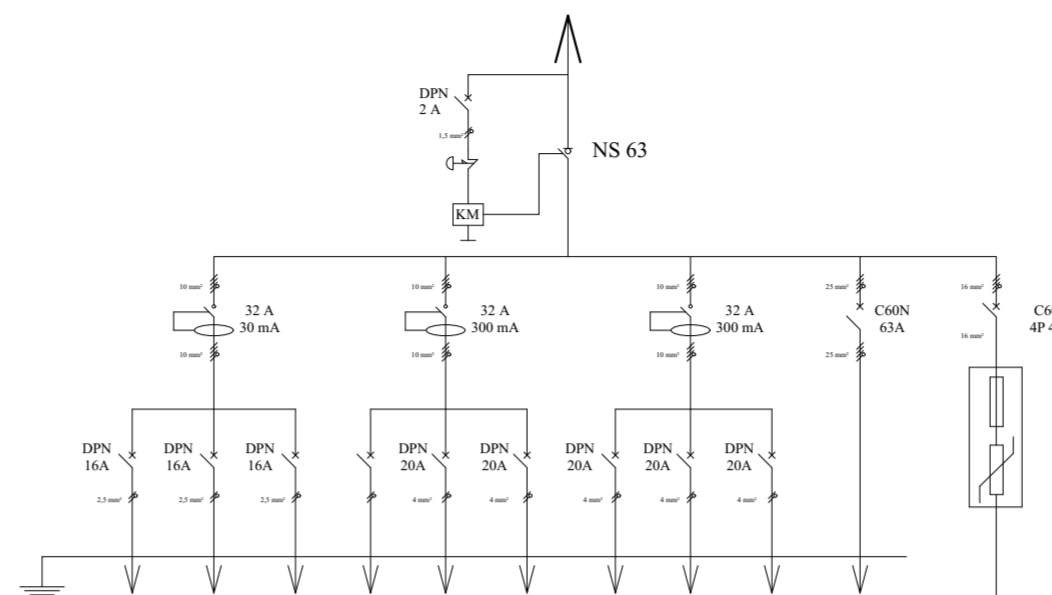

CIRCUITS LUMIERES	PCc1	PCc2	PCc3	Cc1	Cc2	Cc3	Cc4	Cc5	Cc6	VRV
NOMBRE D'APPAREIL	07	05	06	01	01	01	01	01	03	01
LOCALISATION	Toilets, Applique lavabo, 302	Auditorium	Auditorium 303	Auditorium	Auditorium	Auditorium	Auditorium	302	Extracteurs Toilets, 303	VRV
PUISSANCE (W)	3500 W	3500 W	3500 W	3 CV	3 CV	3 CV	3 CV	1 CV	300 W	15 kW
SECTION (mm²)	2,5 mm²	2,5 mm²	2,5 mm²	4 mm²	4 mm²	4 mm²	4 mm²	4 mm²	2,5 mm²	25 mm²

**COFFRET NORMAL**

**COFFRET ELECTRIQUE C0.3**

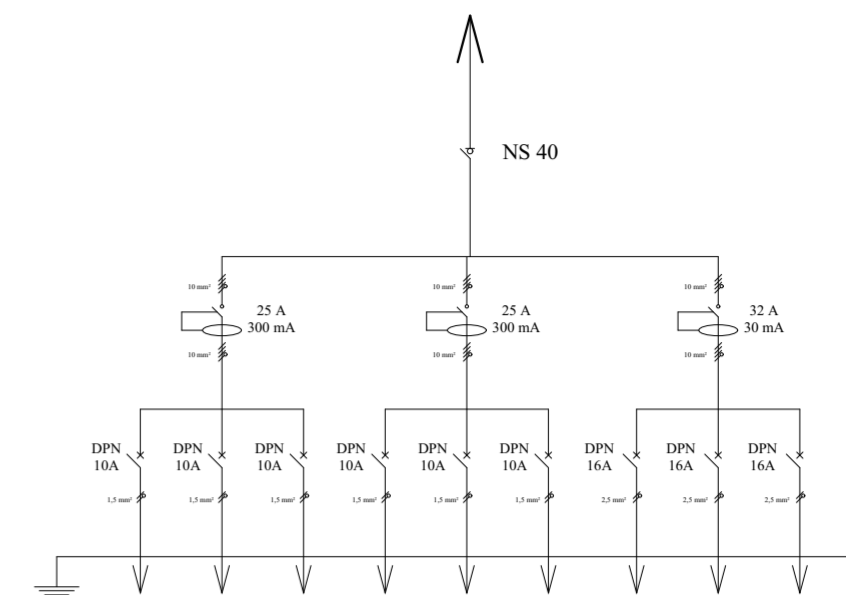

CIRCUITS LUMIERES	Lc1	Lc2	Lc3	Lc4	Lc5	Lc6	POc1	---	---
NOMBRE D'APPAREIL	08	08	08	09	14	12	03	---	---
LOCALISATION	Extérieur, Cage d'escalier	Toilets, BAES, Circulation	Terrasse, 303	BAES, BA, 302	Spots	Plafonniers	Auditorium 303	RESERVE	RESERVE
PUISSANCE (W)	165 W	123 W	106 W	56 W	70 W	384 W	3500 W	---	---
SECTION (mm²)	1,5 mm²	1,5 mm²	1,5 mm²	1,5 mm²	1,5 mm²	1,5 mm²	2,5 mm²	2,5 mm²	2,5 mm²

**COFFRET ONDULE**

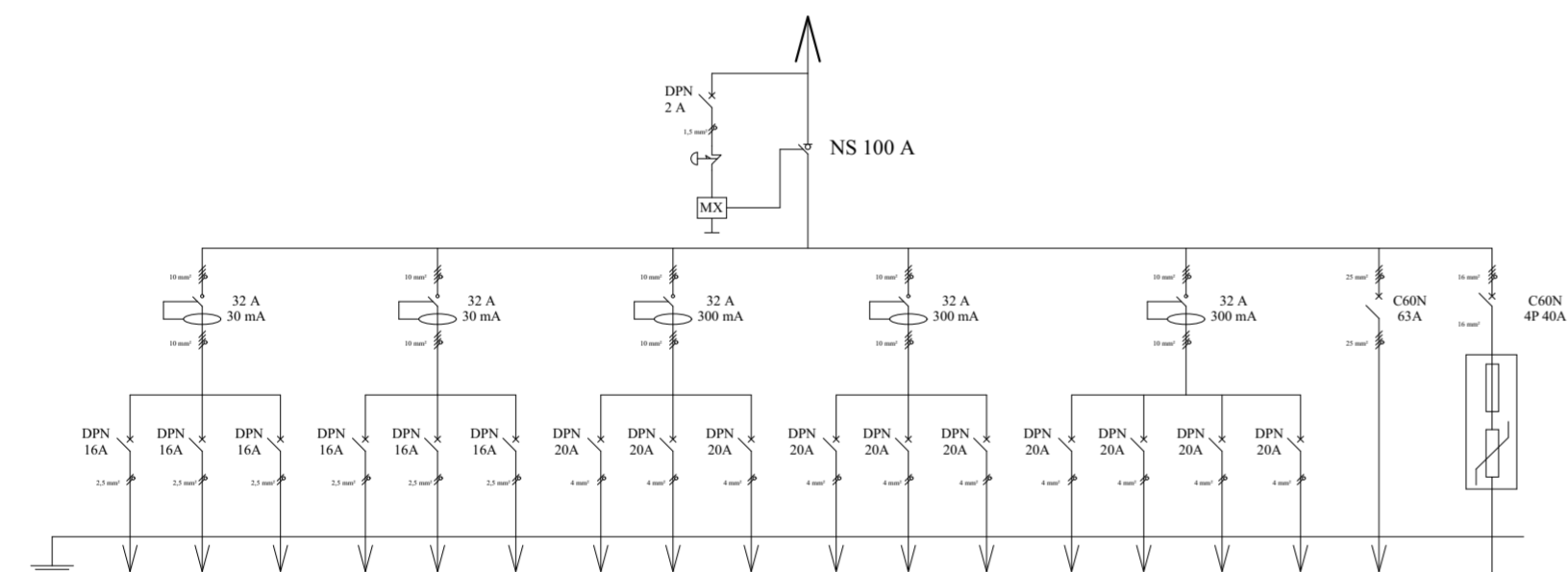

CIRCUITS LUMIERES	PCc1	PCc2	PCc3	PCc4	PCc5	---	Cc1	Cc2	Cc3	Cc4	Cc5	Cc6	Cc7	Cc8	Cc9	Cc10	VRV
NOMBRE D'APPAREIL	08	08	05	05	06	---	01	01	01	01	01	01	01	01	01	09	01
LOCALISATION	Toilets, Applique lavabo, couloir, 312	313, 314, 315, Terrasse	Degagement, 316	317, 318, 319	320, 321, 322	RESERVE	312	313	314	315	311	311	316	317, 318, 319, 320	321, 322	312, 313, 314, 315, 316, 317, 318, 319, 320, 321, 322	VRV
PUISSANCE (W)	3500 W	3500 W	3500 W	3500 W	3500 W	---	1,5 CV	1,5 CV	1,5 CV	1,5 CV	2 CV	2 CV	3 CV	2 CV	2 CV	675 W	15 kW
SECTION (mm²)	2,5 mm²	2,5 mm²	2,5 mm²	2,5 mm²	2,5 mm²	2,5 mm²	4 mm²	4 mm²	4 mm²	4 mm²	4 mm²	4 mm²	4 mm²	4 mm²	4 mm²	2,5 mm²	25 mm²

**COFFRET NORMAL**

**COFFRET ELECTRIQUE C1.3**

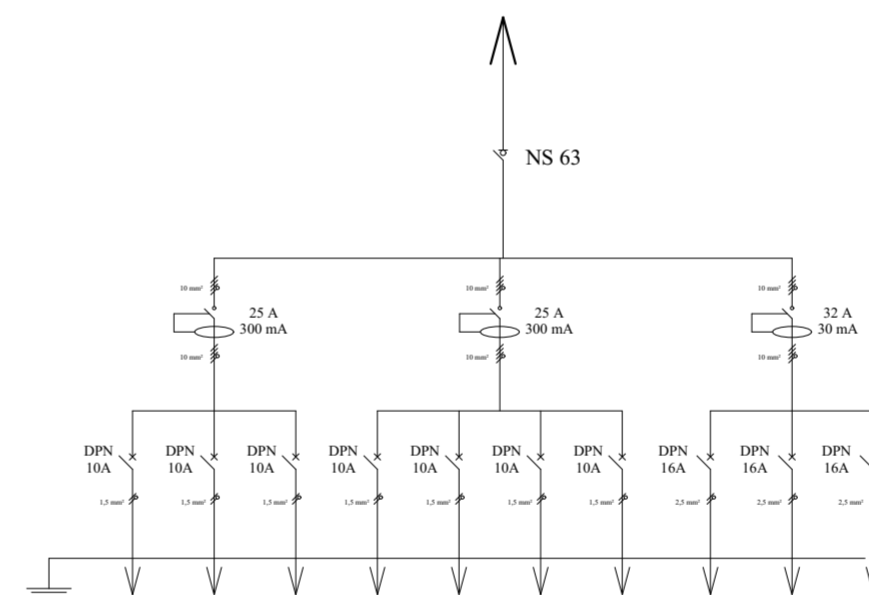

CIRCUITS LUMIERES	Lc1	Lc2	Lc3	Lc4	Lc5	Lc6	Lc7	POc1	POc2	---
NOMBRE D'APPAREIL	08	06	08	08	04	04	06	07	07	---
LOCALISATION	Balcony Toilets Degagement	311 BAES	312, 313, 314, 315	316 spots	316 plafonnier	Terrasse	317, 318, 319, 320, 321, 322	311, 312, 313, 314, 315, 316	317, 318, 319, 320, 321, 322	---
PUISSANCE (W)	103 W	89 W	128 W	40 W	128 W	56 W	96 W	3500 W	3500 W	---
SECTION (mm²)	1,5 mm²	1,5 mm²	1,5 mm²	1,5 mm²	1,5 mm²	1,5 mm²	1,5 mm²	2,5 mm²	2,5 mm²	2,5 mm²

**COFFRET ONDULE**

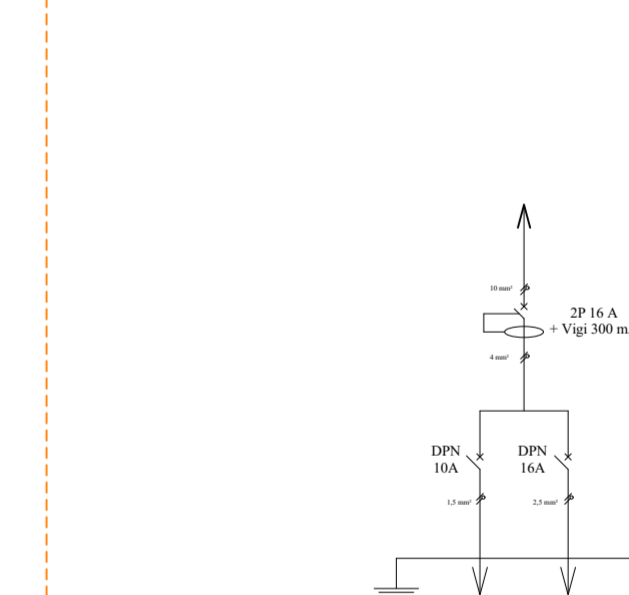

CIRCUITS LUMIERES	Lc1	PCc1
NOMBRE D'APPAREIL	05	02
LOCALISATION	Toiture Cage d'escalier	Cage d'escalier
PUISSANCE (W)	67 W	3500 W
SECTION (mm²)	1,5 mm²	2,5 mm²

**COFFRET NORMAL**

**COFFRET ELECTRIQUE C2.1**

**Ouvrage :** IMMEUBLE PEACE CORPS

Ville: **Lomé** Pays: **Togo**

N° de plan: 21 Titre: **SCHEMA ELECTRIQUE BLOC C**

Maître d'ouvrage: **PEACE CORPS**

Echelle : 1/125

Format : **A2**

N° de projet :

Maître d'oeuvre:

**Koffi M. AZOUMAH**  
Architecte Urbaniste DEIAU

Assistant:  
Dessinateur:

Date :

Révision:

**IMMEUBLE PEACE CORPS**

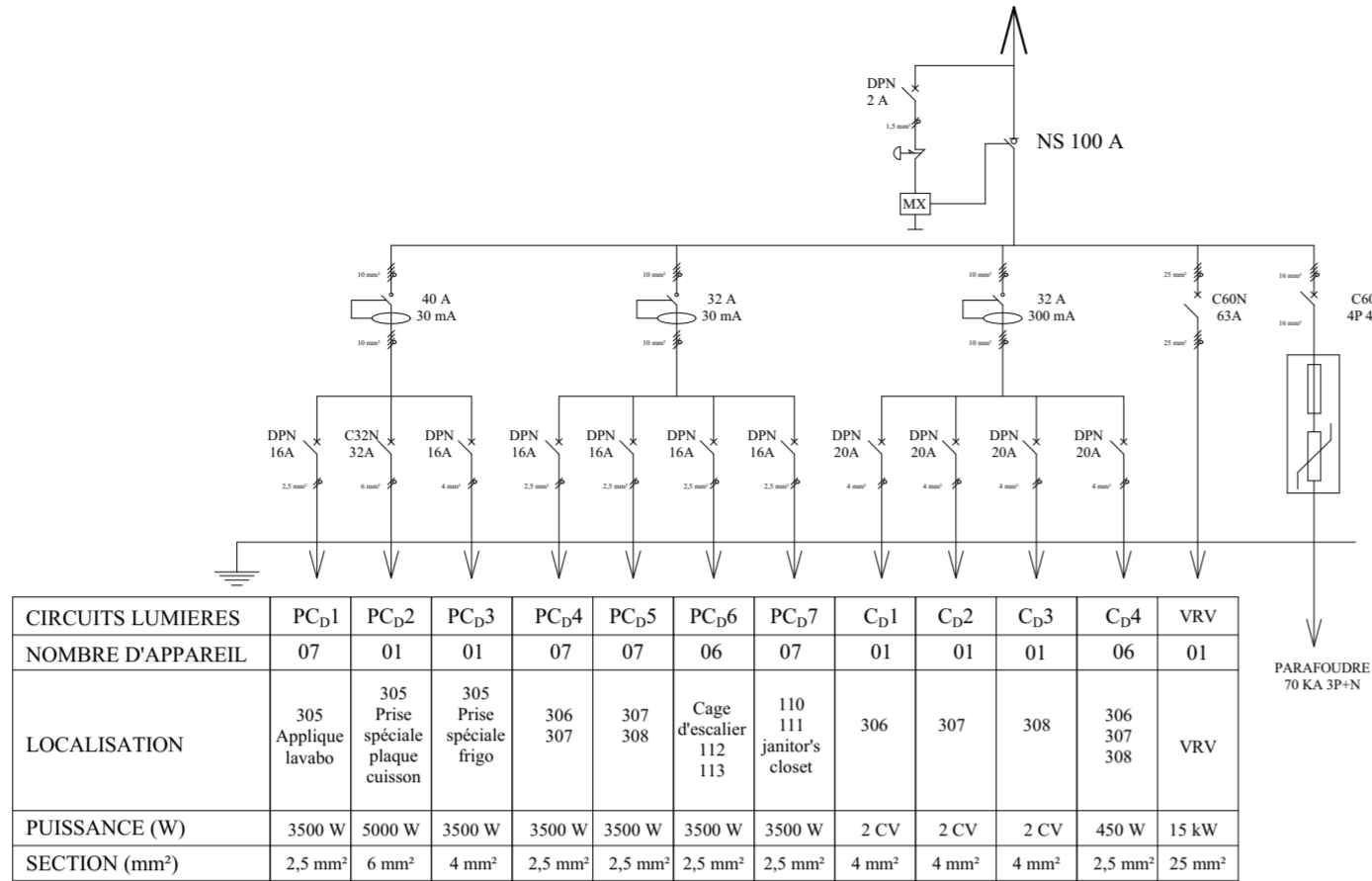

CIRCUITS LUMIERES	PC <sub>D</sub> 1	PC <sub>D</sub> 2	PC <sub>D</sub> 3	PC <sub>D</sub> 4	PC <sub>D</sub> 5	PC <sub>D</sub> 6	PC <sub>D</sub> 7	C <sub>D</sub> 1	C <sub>D</sub> 2	C <sub>D</sub> 3	C <sub>D</sub> 4	VRV
NOMBRE D'APPAREIL	07	01	01	07	07	06	07	01	01	01	06	01
LOCALISATION	305 Applique lavabo	305 Prise spéciale plaque cuisson	305 Prise spéciale frigo	306 307	307 308	Cage d'escalier 112 113	110 111 janitor's closet	306	307	308	306 307 308	VRV
PUISSANCE (W)	3500 W	5000 W	3500 W	3500 W	3500 W	3500 W	3500 W	2 CV	2 CV	2 CV	450 W	15 kW
SECTION (mm <sup>2</sup> )	2,5 mm <sup>2</sup>	6 mm <sup>2</sup>	4 mm <sup>2</sup>	2,5 mm <sup>2</sup>	2,5 mm <sup>2</sup>	2,5 mm <sup>2</sup>	2,5 mm <sup>2</sup>	4 mm <sup>2</sup>	4 mm <sup>2</sup>	4 mm <sup>2</sup>	2,5 mm <sup>2</sup>	25 mm <sup>2</sup>

**COFFRET NORMAL**

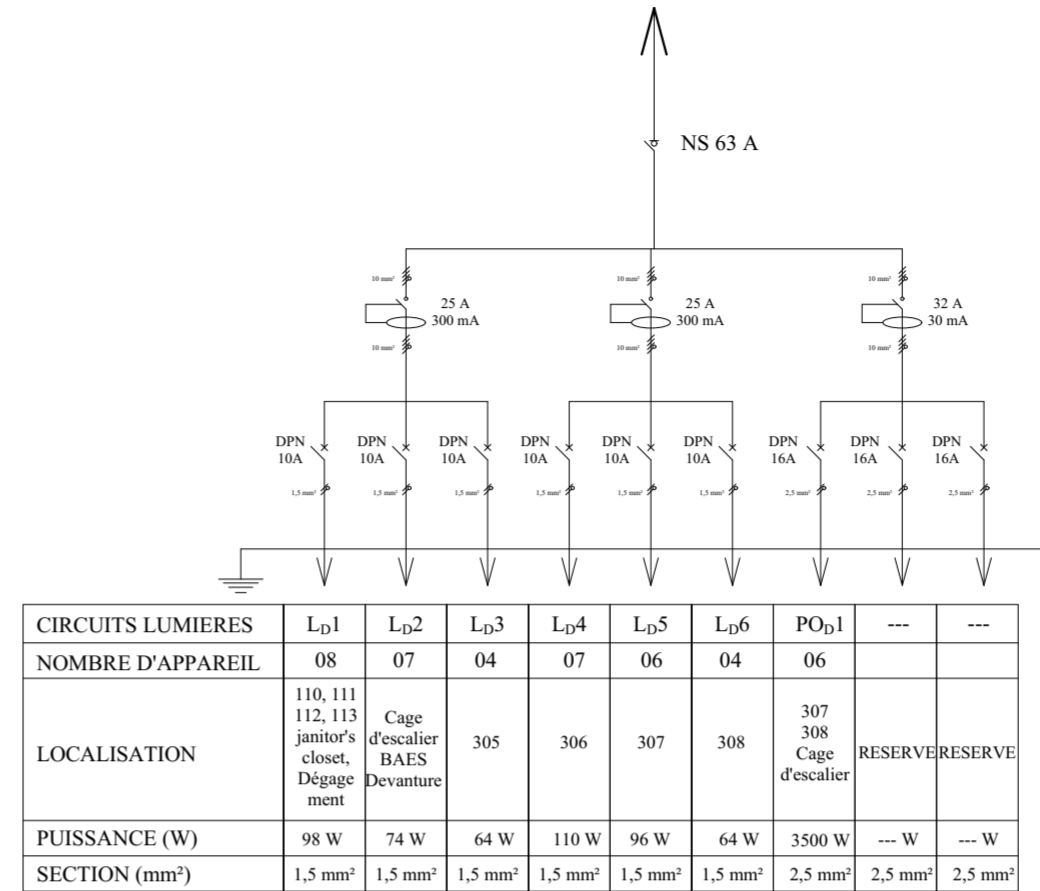

CIRCUITS LUMIERES	L <sub>D</sub> 1	L <sub>D</sub> 2	L <sub>D</sub> 3	L <sub>D</sub> 4	L <sub>D</sub> 5	L <sub>D</sub> 6	PO <sub>D</sub> 1	---	---
NOMBRE D'APPAREIL	08	07	04	07	06	04	06		
LOCALISATION	110, 111 112, 113 janitor's closet, Dégagement	Cage d'escalier BAES Devanture	305	306	307	308	307 308 Cage d'escalier	RESERVE	RESERVE
PUISSANCE (W)	98 W	74 W	64 W	110 W	96 W	64 W	3500 W	---	---
SECTION (mm <sup>2</sup> )	1,5 mm <sup>2</sup>	1,5 mm <sup>2</sup>	1,5 mm <sup>2</sup>	1,5 mm <sup>2</sup>	1,5 mm <sup>2</sup>	1,5 mm <sup>2</sup>	2,5 mm <sup>2</sup>	2,5 mm <sup>2</sup>	2,5 mm <sup>2</sup>

**COFFRET ONDULE**

**COFFRET ELECTRIQUE C0.4**

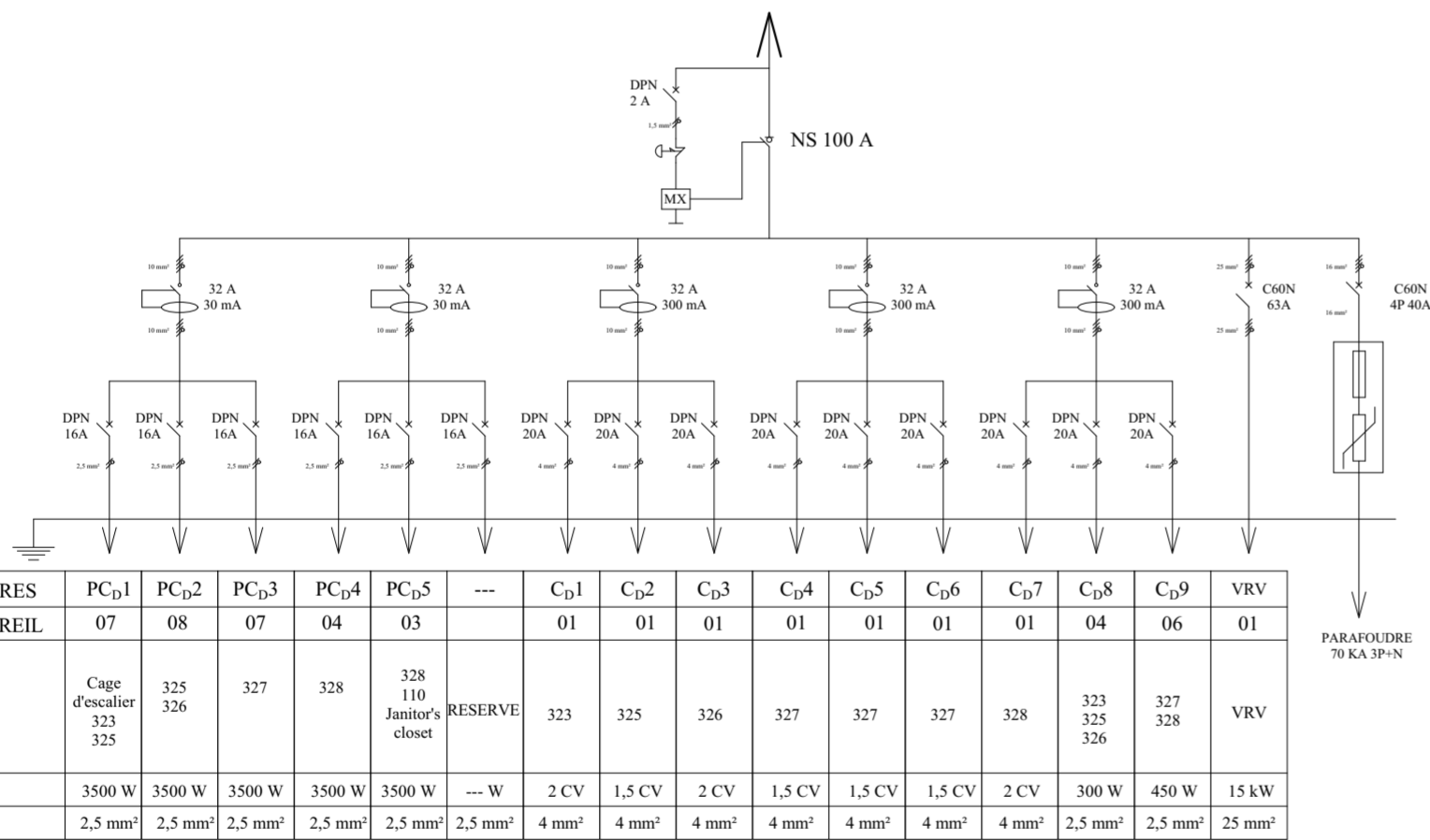

CIRCUITS LUMIERES	PC <sub>D</sub> 1	PC <sub>D</sub> 2	PC <sub>D</sub> 3	PC <sub>D</sub> 4	PC <sub>D</sub> 5	---	C <sub>D</sub> 1	C <sub>D</sub> 2	C <sub>D</sub> 3	C <sub>D</sub> 4	C <sub>D</sub> 5	C <sub>D</sub> 6	C <sub>D</sub> 7	C <sub>D</sub> 8	C <sub>D</sub> 9	VRV
NOMBRE D'APPAREIL	07	08	07	04	03		01	01	01	01	01	01	01	04	06	01
LOCALISATION	Cage d'escalier 323 325	325 326	327	328	328 110 Janitor's closet	RESERVE	323	325	326	327	327	327	328	323 325 326	327 328	VRV
PUISSANCE (W)	3500 W	3500 W	3500 W	3500 W	3500 W	---	2 CV	1,5 CV	2 CV	1,5 CV	1,5 CV	1,5 CV	2 CV	300 W	450 W	15 kW
SECTION (mm <sup>2</sup> )	2,5 mm <sup>2</sup>	2,5 mm <sup>2</sup>	2,5 mm <sup>2</sup>	2,5 mm <sup>2</sup>	2,5 mm <sup>2</sup>	2,5 mm <sup>2</sup>	4 mm <sup>2</sup>	4 mm <sup>2</sup>	4 mm <sup>2</sup>	4 mm <sup>2</sup>	4 mm <sup>2</sup>	4 mm <sup>2</sup>	4 mm <sup>2</sup>	2,5 mm <sup>2</sup>	2,5 mm <sup>2</sup>	25 mm <sup>2</sup>

**COFFRET NORMAL**

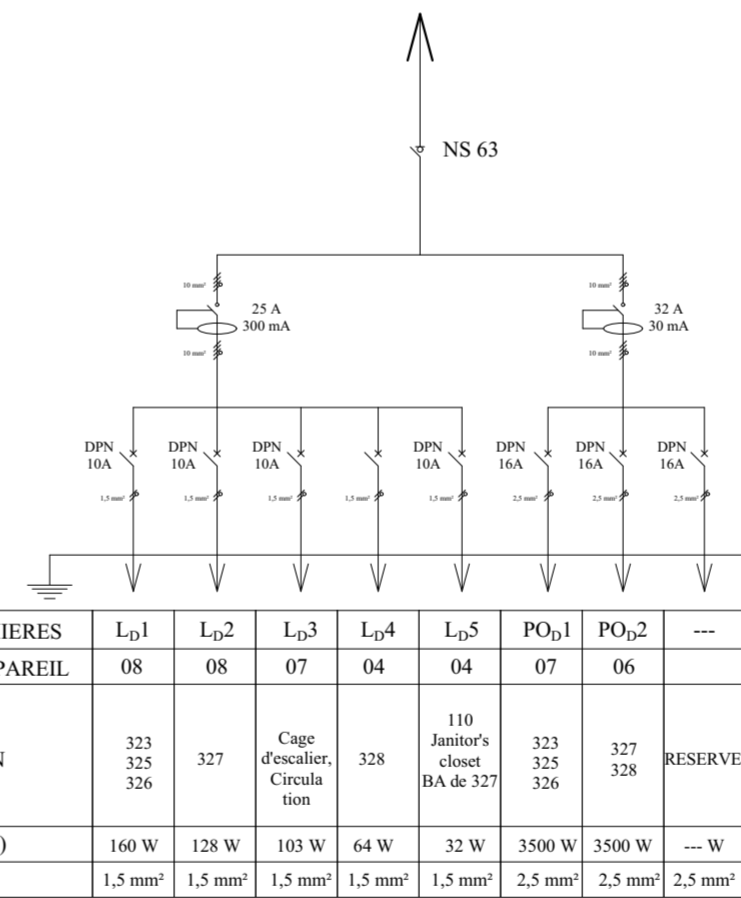

CIRCUITS LUMIERES	L <sub>D</sub> 1	L <sub>D</sub> 2	L <sub>D</sub> 3	L <sub>D</sub> 4	L <sub>D</sub> 5	PO <sub>D</sub> 1	PO <sub>D</sub> 2	---
NOMBRE D'APPAREIL	08	08	07	04	04	07	06	
LOCALISATION	323 325 326	327	Cage d'escalier, Circulation	328	110 Janitor's closet BA de 327	323 325 326	327 328	RESERVE
PUISSANCE (W)	160 W	128 W	103 W	64 W	32 W	3500 W	3500 W	---
SECTION (mm <sup>2</sup> )	1,5 mm <sup>2</sup>	1,5 mm <sup>2</sup>	1,5 mm <sup>2</sup>	1,5 mm <sup>2</sup>	1,5 mm <sup>2</sup>	2,5 mm <sup>2</sup>	2,5 mm <sup>2</sup>	2,5 mm <sup>2</sup>

**COFFRET ONDULE**

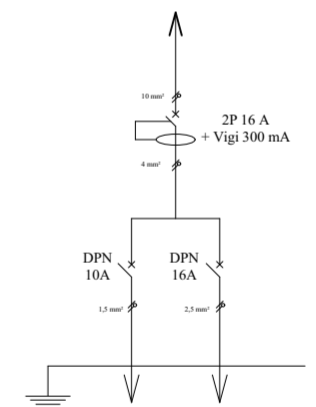

CIRCUITS LUMIERES	L <sub>D</sub> 1	PC <sub>D</sub> 1	---
NOMBRE D'APPAREIL	04	02	
LOCALISATION	Toiture Cage d'escalier	Cage d'escalier	
PUISSANCE (W)	51 W	3500 W	
SECTION (mm <sup>2</sup> )	1,5 mm <sup>2</sup>	2,5 mm <sup>2</sup>	

**COFFRET NORMAL**

**COFFRET ELECTRIQUE C1.4**

**COFFRET ELECTRIQUE C2.2**

**Ouvrage :** IMMEUBLE PEACE CORPS

**Maître d'ouvrage:** PEACE CORPS

**Maître d'oeuvre:**

**Koffi M. AZOUMAH**  
Architecte Urbaniste DEIAU

Ville: **Lomé** Pays: **Togo**

N° de plan:  
22

**Titre:** SCHEMA ELECTRIQUE BLOC D

Echelle : 1/125

Format :  
**A2**

N° de projet :

Assistant:  
Dessinateur:

Date :

Révision:

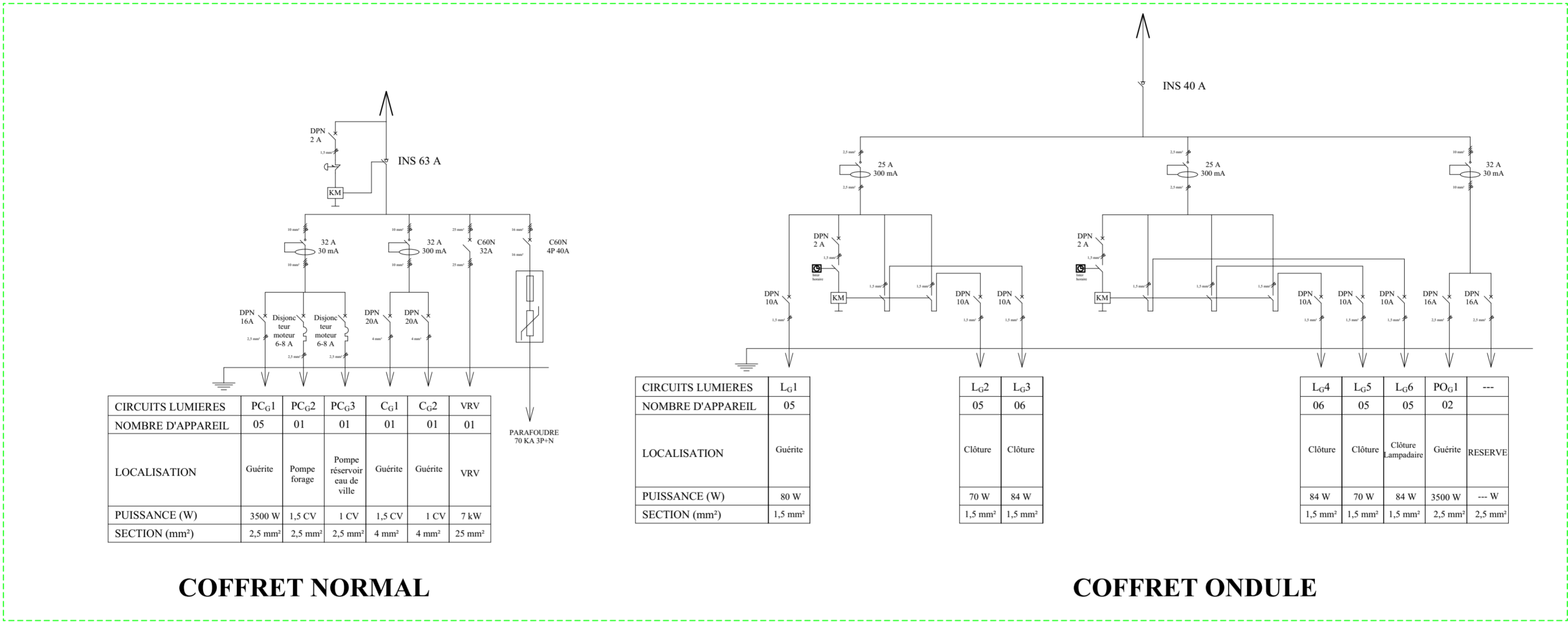

**COFFRET NORMAL**

**COFFRET ONDULE**

**COFFRET ELECTRIQUE C0.5**

**Ouvrage :** IMMEUBLE PEACE CORPS

**Maître d'ouvrage:** PEACE CORPS

**Maître d'oeuvre:**

Ville: **Lomé**.....Pays:.....**Togo**.....

**Koffi M. AZOUMAH**  
**Architecte Urbaniste DEIAU**

N° de plan: 23  
**Titre:** SCHEMA ELECTRIQUE GUERITE

Echelle : 1/125

Format :  
**A2**

N° de projet :

Assistant:

Date :

Révision:

Dessinateur:

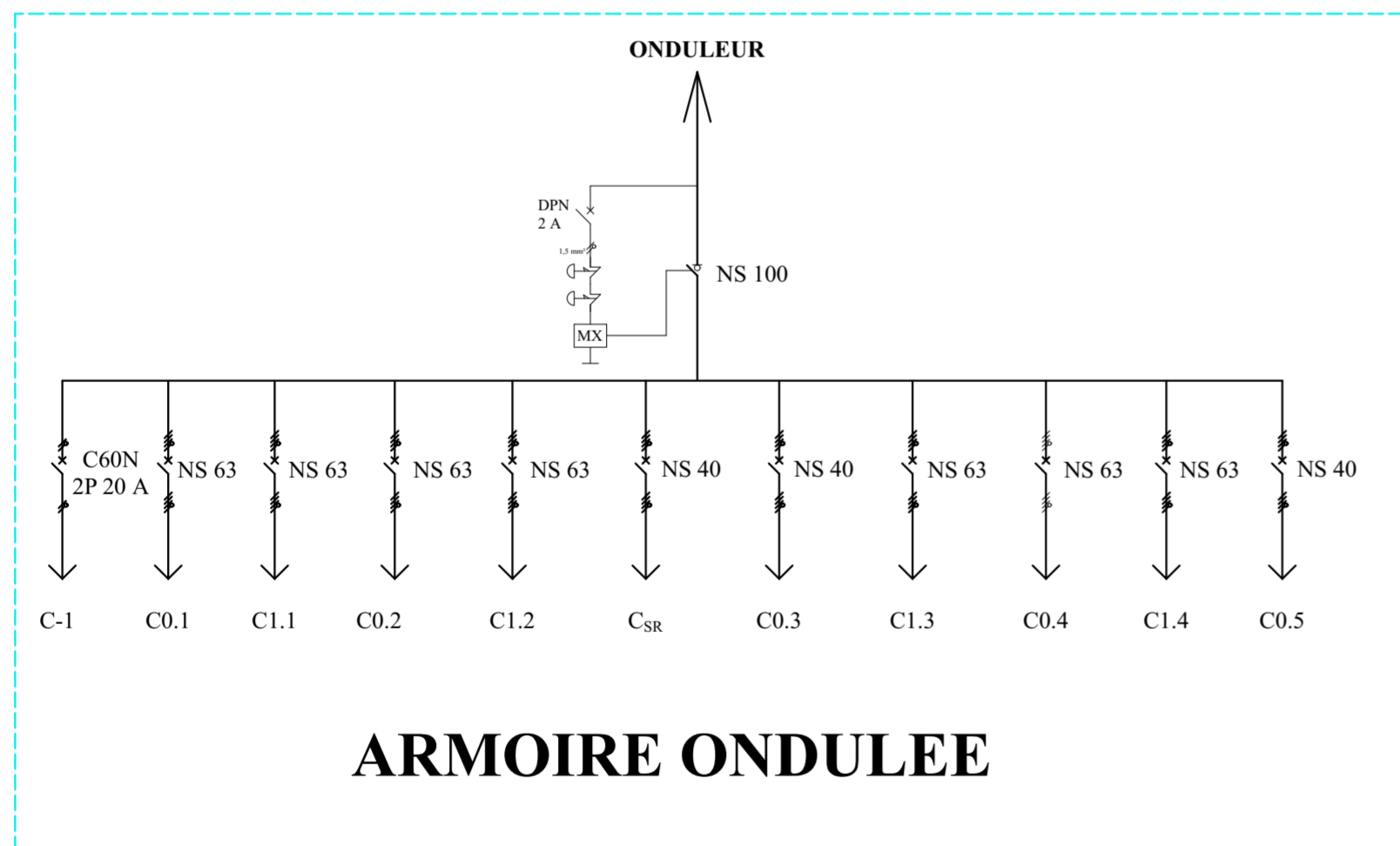
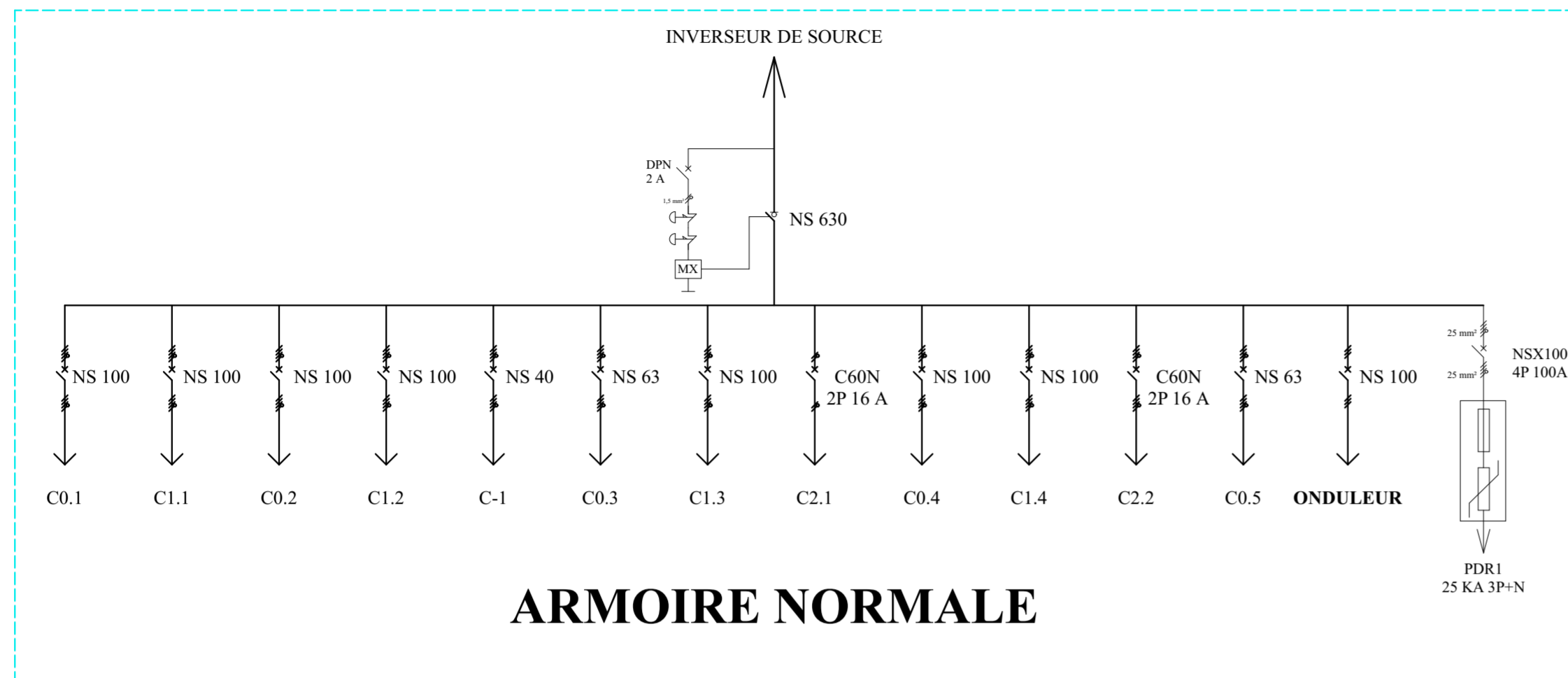

**ARMOIRE TGBT**

**CARACTERISTIQUES DU TGBT**

- Armoire constituée de caissons formés en panneaux type préfabriqués;
- Dimensionné pour recevoir tous les équipements et une réserve de 30%;
- L'interrupteur de tête sera de type cadenassable;
- Dispositifs de commande et de mesure sur la face avant;
- Equipé d'une centrale de mesure type DIRIS de SOCOMEC (tension, courant, puissance, fréquence, ...)
- Trois voyants blancs signaleront la présence tension;
- Un voyant rouge signalera la coupure d'urgence;
- Report des arrêts d'urgences dans la salle 103.

**Ouvrage :** IMMEUBLE PEACE CORPS

Ville: **Lomé** Pays: **Togo**

**Maître d'ouvrage:** PEACE CORPS

**Maître d'oeuvre:**

**Koffi M. AZOUMAH**  
Architecte Urbaniste DEIAU

N° de plan:  
24

**Titre:** SCHEMA ELECTRIQUE TGBT

Echelle : 1/125

Format :  
**A2**

N° de projet :

Assistant:  
Dessinateur:

Date :

Révision:



# IMMEUBLE PEACE CORPS

## D

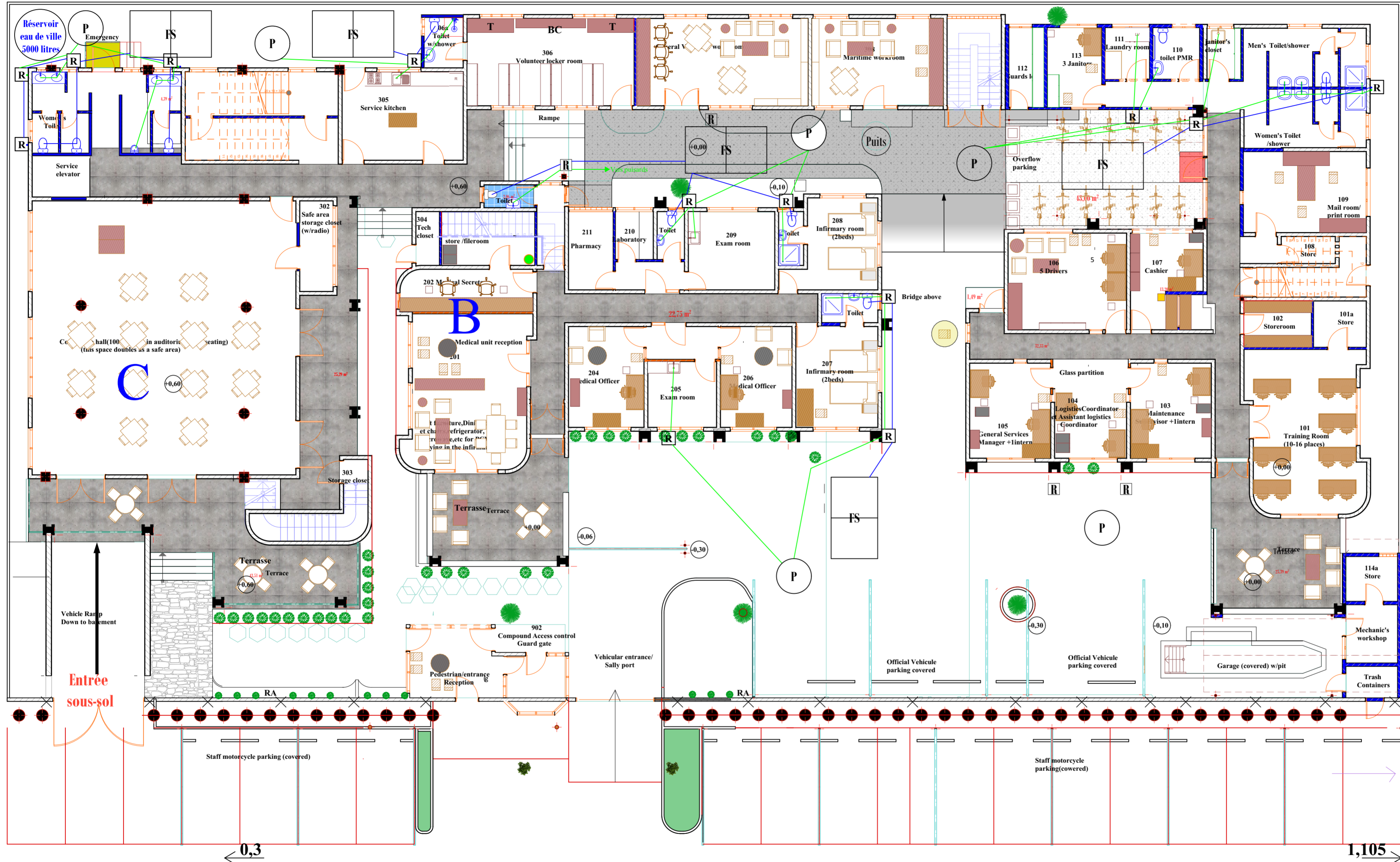

LEGENDE	
FS	Fosse Septique
P	Puisards
PP	Puits perdu
R	Regard
PK	Polytank (réservoir)
— (green)	Eau usée
— (blue)	Eau vanne
● (green)	Chauffe-eau
RA	Robinet arrosage
— (red)	Descente de tuyauterie

**Ouvrage :** IMMEUBLE PEACE CORPS

**Maître d'ouvrage :** PEACE CORPS

**Maître d'oeuvre :**  
Koffi M. AZOUMAH  
Architecte Urbaniste DEIAU

Ville: **Lomé** ..... Pays: **Togo** .....

Echelle : 1/125

Format :  
**A2**

N° de projet :

Assistant:

Date :

Révision:

N° de plan:  
25

**Titre :** PLOMBERIE RDC

Dessinateur:

# IMMEUBLE PEACE CORPS

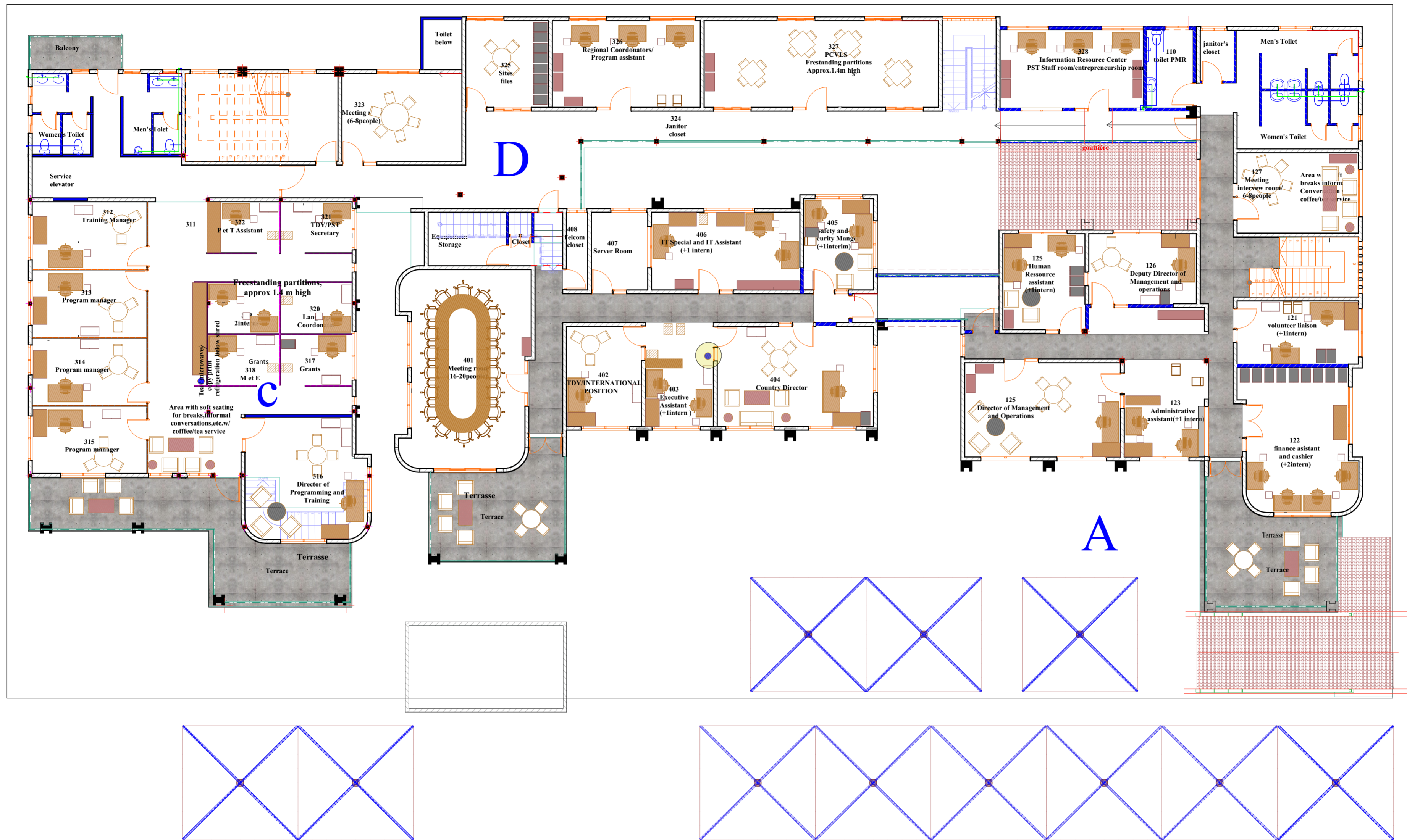

LEGENDE	
FS	Fosse Septique
P	Puisards
PP	Puits perdu
R	Regard
PK	Polytank (réservoir)
— (green)	Eau usée
— (blue)	Eau vanne
● (red)	Chauffe-eau
RA	Robinet arrosage
— (red)	Descente de tuyauterie

**Ouvrage :** IMMEUBLE PEACE CORPS

Ville: **Lomé** ..... Pays: **Togo** .....

N° de plan: 26      Titre: **PLOMBERIE R+1**

Maître d'ouvrage: **PEACE CORPS**

Echelle : 1/125

Format : **A2**

Maître d'oeuvre:  
**Koffi M. AZOUMAH**  
Architecte Urbaniste **DEIAU**

N° de projet :

Assistant:  
Dessinateur:

Date :

Révision: